



**PORTA
DOORS**

www.porta.com.ro

CATALOG
ediția 1/2012

CLASIFICAREA PORTA

Pe baza standardelor europene, am realizat, special pentru dumneavoastră, o clasificare a finisajului canatului – luând în considerare diferiți factori externi care acționează direct asupra durabilității suprafeței ușilor. Agenții externi care acționează asupra ușii și cu precădere a finisajului acesteia în procesul de uzură zilnică sunt:

Fenomenul de frecare un aspect inevitabil în utilizarea oricărei uși. Zilnic, ușile sunt supuse unor repetate acțiuni de închidere-deschidere al căror scop de bază îl reprezintă trecerea persoanelor; de cele mai multe ori însă, mâinile ocupate, documentele transportate sau lucrurile personale fac imposibilă utilizarea lor corectă. Suprafața canatului trebuie să reziste la jocurile neatente și zglopii ale copiilor, precum și la caracterul jucăuș și nerăbdător al animalelor de companie.

Substanțele de curățare lucrările de curățenie atât în locuința proprie cât și în firme necesită folosirea unor substanțe de curățare, care de multe ori pot afecta durabilitatea ușilor.

Umiditatea umiditatea crescută în imediata apropiere a ușilor influențează negativ furnirul; păstrarea furnirului în condiții minime de umiditate garantează păstrarea formei și o suprafață uniformă pe tot parcursul utilizării.

Lumina zilei un factor care influențează tonalitatea culorilor pe o perioadă îndelungată de folosire. Am verificat, pentru dumneavoastră, toate categoriile de furnir precum și reacția acestora la lumina zilei pe o perioadă de folosire de câțiva ani și cu mândrie putem afirma că modalitățile de finisare a canatului alese de către noi au obținut cele mai bune rezultate pe tot parcursul utilizării.

Clasificarea Porta ia în considerare șase grupe în care sunt incluse toate categoriile de finisaje folosite în colecția de uși Porta. În cadrul clasificării, s-au luat, de asemenea, în considerare calitatea, durabilitatea și estetica finisajului – sperăm că această clasificare vă va ajuta în luarea unei decizii optime.

Pentru fiecare produs prezentat veți găsi și informații privind clasificarea finisajului utilizat:



ECONOMIC

Vopsea pe bază de apă

clasa economică reprezintă o îmbinare ideală a calității și a prețului.



STANDARD

Vopsea acrilică pentru interior

clasa generală Porta asigură posibilitatea unei utilizări pe termen lung în gospodăriile individuale.



STANDARD PLUS

Finisaj Portadecor, finisaj Minimax, finisaj Portacortex, finisaj Folie Super Matt

clasa Standard Plus se caracterizează prin parametri specifici de frecare și rezistență la umiditate.



PREMIUM

Finisaj Portadur, furnir natural standard, furnir natural select, PVC vopsea pe bază de poliester, vopsea acrilică pentru exterior

clasa cu cele mai bune rezultate, garantează o calitate înaltă de exploatare, utilizarea acestora fiind recomandată în blocuri de locuințe și birouri.



PROFESIONAL

Finisaj CPL, vopsea pe bază de poliester, placă din oțel laminată PVC

clasa care combină funcționalitatea și eleganța acolo unde ușile sunt expuse direct acțiunii factorilor externi. Se recomandă în hoteluri, clădiri publice și birouri.



EXTREM

Finisaje: HPL, oțel inoxidabil

clasa care, datorită parametrilor tehnici, oferă protecția impusă de factorii externi; este recomandată utilizarea în spații cu trafic intens.

ISO 9001
QUALITY MANAGEMENT SYSTEM

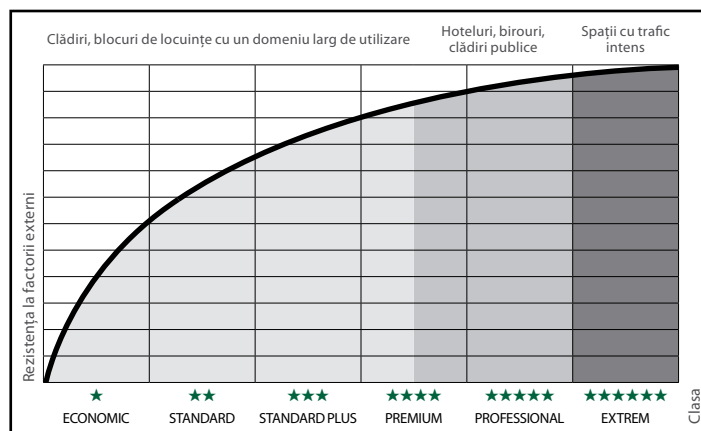

Graficul prezintă recomandările Porta privind destinația fiecărui tip de finisaj.

Dacă cineva ar fi tentat să scrie o istorie a ușilor, luând în considerare multitudinea de descrieri, modele, stiluri caracteristice ușilor din perioade și locuri diferite, ar rezulta o istorie fascinantă, în care evenimente social – politice, de multe ori cu un rol major în conturarea destinului lumii sau întâlniri cu caracter personal au avut loc după uși, în spatele ușilor sau undeva între uși. Ușa simbolizează ideea unei suprafețe mobile, a carei principale funcții, de despărțire a unor încăperi de altele, a fost întotdeauna îmbogățită prin acțiunea omului. Ușile reprezintă nu numai un fragment al locuinței sau al unei suprafețe publice, ușile sunt în primul rând un element care însoțește activitatea zilnică a oamenilor: la locul de muncă, în timpul orelor de odihnă, în momentele de bucurie, în conversații, în dezvoltarea relațiilor interpersonale.

Porta KMI Polonia și Porta KMI România, continuând cele mai alese tradiții legate de producția de uși vă prezintă catalogul PORTA DOORS, care vă ghidează spre produse dintre cele mai moderne, în ceea ce privește stilistica, modelele și tehnologia de producție a ușilor. Cu siguranță, din această multitudine de propuneri, veți putea alege soluția ideală pentru dumneavoastră. Toate modelele se caracterizează printr-un nivel optim de calitate a producției, precum și prin siguranță în utilizare. Suntem atenți la fiecare detaliu pentru a asigura un rezultat ce corespunde întocmai standardelor clienților noștri.



BRANDUL CONSTRUCȚIILOR 2010 ÎN POLONIA



Fabrica S.C. Porta KMI România S.R.L.

Zona Industrială Arad Nord - Vest, Strada III, Nr. 11, 310491 Arad
tel. 0040 257 227 400, fax 0040 257 227 401

DORIȚI:

- PRODUSE LA ÎNALTE STANDARDE DE CALITATE
- DESIGN INOVATOR
- PRODUSE CERTIFICATE
- SOLUȚII TESTATE PENTRU PROIECTE IMOBILIARE
- REȚEA DE DISTRIBUȚIE EXTINSĂ LA NIVEL EUROPEAN
- SERVICII POST-VÂNZARE PROFESIONISTE

VĂ INVITĂM SĂ RĂSFOIȚI CATALOGUL PORTA DOORS!



**PORTA
DOORS**

CUPRINS

Uși de interior cu finisaj sintetic

Canaturi de ușă plane MINIMAX	6	Culori noi!
Canaturi de ușă cu aplicații	8	
Canaturi de ușă profilate, vopsite LONDRA, VIENA	10	
Canaturi de ușă plane Porta DECOR	12	Culori noi 2011!
Canaturi de ușă plane Porta TWIST	14	Colecție nouă 2011!
Canaturi de ușă plane Porta GRANDDECO	16	Culori noi 2011!
Canaturi de ușă plane Porta STIL	20	Culori noi 2011!
Canaturi de ușă Porta FOCUS	22	Culori noi 2011!
Canaturi de ușă plane Porta FIT	24	Culori noi 2011!
Canaturi de ușă Porta NOVA	28	
Canaturi de ușă plane Porta LINE	34	
Canaturi de ușă plane laminate CPL	36	
Canaturi de ușă plane Frezate	38	
Canaturi de ușă plane Porta CONCEPT	40	Culori noi 2011!
Canaturi de ușă plane Porta IDEA	42	Colecție nouă 2011!

Uși de interior cu furnir natural

Canaturi de ușă Porta CLASIC	46	Culori noi 2011!
Canaturi de ușă furniruite cu furnir natural MALAGA	48	Culori noi 2011!
Canaturi de ușă furniruite cu furnir natural MADRID, CORDOBA	50	Culori noi 2011!
Canaturi de ușă furniruite cu furnir natural TOLEDO, SEVILIA	52	Culori noi 2011!
Panouri laterale pentru ușile cu furnir natural	54	Culori noi 2011!
Canaturi de ușă Nova NATURA	56	Culori noi 2011!
Canaturi de ușă Natura LINE	62	Culori noi 2011!
Canaturi de ușă Natura STIL	64	Culori noi 2011!
Canaturi de ușă Natura TREND	66	Culori noi 2011!
Canaturi de ușă Natura SPACE	68	Culori noi 2011!
Canaturi de ușă Natura CONCEPT	70	Culori noi 2011!

Sisteme de glisare. Canaturi pliabile. Canaturi duble cu glisare paralelă

Sistemul de glisare PORTA. Sistemul de glisare ALU System	76	
Sistemul de glisare KOMPAKT System	78	
Canaturi de ușă profilate, pentru șifoniere / garderobe OXFORD, GENEVA	80	
Canaturi glisante pliabile ALFA, BETA	82	Colecție nouă!
Canaturi duble cu glisare paralelă OMEGA	84	Colecție nouă!

Uși pentru intrare în apartament

Uși ENTRO	88	Nou!
Uși de intrare plane sau frezate AGAT Plus, OPAL Plus	90	Culori noi 2011!
Uși de siguranță, rezistente la foc 30 min plane sau frezate QUARTZ	92	Culori noi 2011!
Uși de siguranță clasa "C" plane sau frezate GRANIT	94	Culori noi 2011!
Uși de siguranță plane sau frezate GRANIT PS	96	Soluții noi 2011!

Uși de exterior

Uși metalice ROMA	100	Modele noi 2011!
Uși din lemn WROCLAW	102	
Uși din lemn GDYNIA	104	
Supralumini pentru ușile de exterior	106	

Uși tehnice și metalice

Uși cu izolare fonică $R_w=27$ dB și $R_w=32$ dB	110	Culori noi 2011!
Uși cu izolare fonică $R_w=42$ dB	112	Culori noi 2011!
Uși rezistente la foc 30 min, 60 min	114	Culori noi 2011!
Uși ENDURO	116	
Uși AQUA	118	
Uși metalice pentru spații tehnice	120	Finisaj nou!
Uși metalice rezistente la foc 30 min	122	

Tocuri de ușă

Tocuri MDF MINIMAX 60 mm și 100 mm	126	
Tocuri RONDO	128	
Tocuri reglabile Porta SYSTEM	130	
Tocuri reglabile Porta SYSTEM ELEGANCE	132	Produs nou 2011!
Tocuri reglabile PRESTIGE	134	
Tocuri reglabile PORTA SYSTEM pt. Uși Gipsy Kings	136	Produs nou 2011!
Supralumini	138	
Tocuri metalice 50 mm și 100 mm	140	
Tocuri metalice reglabile	142	
Tocuri metalice AGAT, OPAL. Sistem pentru uși glisante	144	
Tocuri metalice PROIECT	146	

Accesorii și dimensiuni

Accesorii adiționale – șilduri	148	Nou 2011!
Accesorii adiționale	152	
Dimensiunile ușilor	157	

Alte informații

Grupurile autorizate de montaj	162	
Paleta de culori	163	
Porta CONTRACT	167	
Referințe	168	



Uşa Porta LINE



uși DE INTERIOR

De la înființarea Grupului Porta și până în prezent, acesta s-a specializat în producția de uși de interior pentru locuințe și birouri. Foarte important de reținut însă este că aceste uși nu pot fi folosite pe casa scării ca uși pentru intrare în locuințe sau în alte locuri în care condițiile de mediu, temperatură, respectiv umiditate, sunt nefavorabile. Oferta noastră bogată permite fiecărui client să aleagă tipul de canat dorit, atât în ceea ce privește modelele cât și prețul: de la canaturi plane finisate cu vopsea ecologică, cu materiale sintetice disponibile într-o paletă coloristică bogată până la canaturi acoperite cu furnir natural disponibile într-o varietate de modele inovatoare. Trăsătura comună a tuturor acestor produse este calitatea înaltă. La un preț competitiv, clienții noștri pot fi siguri că produsul achiziționat corespunde celor mai înalte norme de calitate.

MINIMAX
Cu aplicații
Profilate LONDRA, VIENA
Porta DECOR
Porta TWIST
Porta GRANDDECO
Porta STIL
Porta FOCUS
Porta FIT
Porta NOVA
Porta LINE
Laminate CPL HQ
Frezate
Porta CONCEPT
Porta IDEA

culori noi!

culori noi 2011!
colecție nouă 2011!
culori noi 2011!
culori noi 2011!
modele noi 2011!
culori noi 2011!

culori noi 2011!
culori noi 2011!

Calitate la ușa ta!



MINIMAX



Ușile din colecția MINIMAX reprezintă o propunere atractivă pentru clienții care iau în considerare prețul redus și care nu acceptă compromisuri în ceea ce privește calitatea produsului. Modificările aduse ușilor Minimax prin utilizarea foliei Portadecor ca si tip de finisaj pentru ușile pe nuanțele Fag Bavaria și Vișin asigură un grad sporit de rezistență. Compania noastră este singura din România care produce uși albe folosind plăci de eucalipt de înaltă calitate vopsite în două straturi.

MODEL NOU



plină

geam mic

geam mare

grilă WC

grilă mică

model „scăriță”

CULORI DISPONIBILE

Vopsea Ecologică ★★★★★



Alb
(RAL9016)

Folie Portadecor ★★★★★



Fag Bavaria

Vișin

CULORI
NOI

vezi nuanțe → pag. 163-166

SECȚIUNI CANAT



miezul: fagure de stabilizare



miezul: placă PAL perforat

CONSTRUCȚIA CANATULUI

Rama canatului este executată din lemn de rășinoase înleiat¹ sau MDF. Miezul canatului este fagure de stabilizare sau placă din PAL perforat consolidat (cost suplimentar) în interior cu element de ramă din placaj. Atât rama cât și miezul sunt acoperite pe ambele fețe cu plăci HDF.

PROFILUL CANATULUI

Profilul muchiei canatului "K". Canturile ușii, cele laterale și cel superior, sunt finisate cu bandă laminată în nuanța canatului.

FINISAJUL SUPRAFEȚEI

Foia de ușă este vopsită cu vopsea ecologică de generație nouă sau acoperită cu folie Portadecor (Fag Bavaria și Vișin). Rama geamului este din MDF, iar grila este din PVC (culoare în acord cu nuanța canatului).

MODELUL

Uși simple și duble: toate modelele. Ușile pot fi executate în varianta pentru uși glisante fără balamale și fără falt, în partea inferioară având un canal de ghidaj la elementul montat pe podea (în echipamentul tocului).

ACCESORII INCLUSE ÎN PREȚUL CANATULUI

- Două balamale
- Trei balamale pentru canatul cu dimensiunea "100" sau "110"
- Broască: cu cheie simplă, cu blocare pentru uși de baie sau pregătire pentru cilindru
- Geam (model: chinchila)
- Mâner (pentru uși glisante)

DIMENSIUNILE CANATULUI (VEZI PAG. 157-161)

Uși într-un canat: "60", "70", "80", "90", "100", "110"²

În două canaturi: "90" ÷ "200"³

TOCUL (VEZI DE LA PAG. 126)

- Tocul de ușă MINIMAX cu lățimea constantă de 60 mm și 100 mm
- Tocul de ușă RONDO cu lățimea constantă de 100 mm
- Toc de ușă reglabil Porta SYSTEM
- Toc de ușă reglabil PRESTIGE
- Toc de ușă metalic

REMARCĂ:

- Agreement Tehnic AT 016-02/289-2010, CTPC București.
- Uși disponibile în versiunea de vopsire individuală la preț de Minimax alb.
- Panouri laterale – dimensiunile "30", "40", "50" – disponibile pe baza comenzilor non-standard.

- 1 Cost suplimentar.
- 2 Disponibile doar cu structură de pal perforat. Dimensiunile decupajului pentru sticlă sunt identice cu cele pentru dimensiunea "100".
- 3 Posibilitatea de a alege dimensiunea canaturilor pentru ușile duble.

COSTURI SUPLIMENTARE (OPȚIONAL)

dimensiunea "100", "110"

structură pal perforat

grilă, panou de ventilație cu 1-2 rânduri sau panou cu decupaj pentru ventilație

a treia balama pentru dimensiunea "60", "70", "80", "90"

pregătire pentru scurtare standard max. 60 mm

geam rotund cu rama din inox

broască specială și mânere laterale (pentru uși glisante)

capace pentru balamale (set pentru o balama)

mânerul cu șild

geam mat – geam mic

geam mat – geam mare

geam mat – grilă WC

geam mat – grilă mică

geam mat - model "scăriță"

Garanția se prelungește cu **12 luni** în cazul montajului autorizat!
(vezi pag.162)

Cu aplicații



Caracteristica de bază a ușilor cu aplicații este o construcție solidă bazată pe structura canaturilor MINIMAX. Specificul acestei colecții de produse îl reprezintă posibilitatea de a alege elemente originale de decorare în două nuanțe.



model 1

model 2

model 3

model 4

model 5

model 6

CULORI DISPONIBILE

Vopsea Ecologică ★★★★★★



Alb
(RAL9016)

Culorile Aplicațiilor – Folie



Albastru

Imitație
de lemn

vezi nuanțe → pag. 163-166

SECȚIUNI CANAT



miezul: fagure de stabilizare



miezul: placă PAL perforat

CONSTRUCȚIA CANATULUI

Rama este din lemn de rășinoase înleiat¹ sau MDF. Miezul este tip "fagure de stabilizare" sau placă din PAL perforat consolidată în interior cu element de ramă din placaj. Rama și miezul canaturilor de ușă sunt acoperite pe ambele fețe cu plăci de HDF.

PROFILUL CANTULUI

Profilul muchiei cantului "K".

Canturile ușii, atât laterale cât și cel superior, sunt finisate cu bandă laminată.

FINISAJUL SUPRAFEȚEI

Canatul de ușă este vopsit cu vopsea ecologică de nouă generație.

MODELUL

Ușă într-un canat (simplă): plină. Ușa în două canaturi (dubla): plină. Canaturile pot fi executate în varianta pentru uși glisante fără balamale și fără falț, în partea inferioară având un canal de ghidaj la elementul montat pe podea (în echipamentul tocului).

ACCESORII INCLUSE ÎN PREȚUL CANATULUI

- Două balamale cu stift
- Trei balamale în cazul canatului cu dimensiunea "100" și "110"
- Broască: cu cheie simplă, cu blocare pentru uși de baie sau cu pregătire pentru cilindru
- Mâner (pentru uși glisante)

DIMENSIUNILE CANATULUI (VEZI PAG. 157-161)

Uși într-un canat: "60", "70", "80", "90", "100" și "110"²

În două canaturi: "90" ÷ "200"³

TOCUL (VEZI DE LA PAG. 126)

- Toc de ușă MINIMAX cu lățimea constantă de 60⁴ mm și 100 mm
- Toc RONDO cu lățimea constantă de 100 mm
- Toc de ușă reglabil Porta SYSTEM
- Toc de ușă reglabil PRESTIGE
- Toc de ușă metalic

REMARCĂ

- Acord Tehnic AT016-02/288-2010, CTPC București.

- 1 Cost suplimentar.
- 2 Disponibilă numai pentru miez din pal perforat.
- 3 Posibilitatea de a alege dimensiunea canaturilor pentru ușile duble.
- 4 Tocul de 60 mm este livrat fără garnitură.

COSTURI SUPLIMENTARE (OPȚIONAL)

dimensiunea "100", "110"

structură pal perforat

panou cu decupaj pentru ventilație

a treia balama pentru dimensiunea "60", "70", "80", "90"

pregătire pt. scurtare (max. 60 mm)

broască specială și mâner lateral (pentru uși glisante)

capace pentru balamale (set pentru o balama)

mânerul cu șild

Garanția se prelungește cu **12 luni** în cazul montajului autorizat!
(vezi pag.162)

LONDRA, VIENA



Model clasic, elegant și cu un standard ridicat, așa se caracterizează finisajele ușilor LONDRA și VIENA. Suprafața mare a geamului asigură interioarelor lumina necesară. Coloristica modelelor se armonizează cu întregul interior.



LONDRA,
plină



LONDRA,
geam mic



LONDRA,
grilă mică



LONDRA,
grilă mare



VIENA,
plină



VIENA,
geam mic



VIENA,
grilă mică

CULORI DISPONIBILE

Minimax (Vopsea Ecologică) ★★☆☆☆☆



Alb
(RAL9016)

Finisaj PVC ★★★★★☆



Măr Stejar Auriu

vezi nuanțe → pag. 163-166

SECȚIUNI CANAT



miezul: structură de stabilizare

CONSTRUCȚIA CANATULUI

Rama canatului este din lemn de rășinoase incleiat¹ sau MDF. Rama și miezul canaturilor de ușă sunt acoperite pe ambele fețe cu plăci profilate de HDF.

PROFILUL CANTULUI

Profilul cantului tip: "R".

Canturile laterale și cel superior sunt finisate cu bandă laminată.

FINISAJUL SUPRAFEȚEI

Canatul este acoperit cu două straturi de vopsea ecologică sau cu folie de tip PVC (numai la modelul Londra). Rama și grilele sunt executate din PVC în culoarea canatului.

MODELUL

- LONDRA (Este disponibil în varianta de finisaj cu laminat imitație lemn și vopsea).
- VIENA (Este disponibil numai în varianta de finisaj cu vopsea).

Ușile într-un singur canat: pline, geam mic, grilă mică, grilă mare. Uși în două canaturi: pline, grilă mică, grilă mare. Ușile pot fi executate în varianta pentru uși glisante cu un canat – fără balamale și fără falt, în partea inferioară având un canal de ghidaj la elementul montat pe podea (în echipamentul tocului).

ACCESORII INCLUSE ÎN PREȚUL CANATULUI

- Două balamale cu știft
- Broască: cu cheie simplă, cu blocare pentru uși de baie sau cu pregătire pentru cilindru
- Geam (model "chinchila")
- Mâner (pentru uși glisante)

DIMENSIUNILE CANATULUI (VEZI PAG. 157-161)

Uși într-un canat: "60", "70", "80", "90"

În două canaturi: "120" ± "180"²

TOCUL (VEZI DE LA PAG. 126)

- Toc de ușă MINIMAX cu lățimea constantă de 60 mm și 100 mm
- Toc RONDO cu lățimea constantă de 100 mm
- Toc de ușă reglabil Porta SYSTEM
- Toc de ușă metalic

REMARCĂ

- Agreement Tehnic AT 016-02/288-2010, CTPC București.
- Agreement Tehnic AT 016-02/289-2010, CTPC București.

¹ Cost suplimentar.

² Posibilitatea de a alege dimensiunea canaturilor pentru uși duble.



finisaj structură granulară



VIENA,
grilă mare

COSTURI SUPLIMENTARE (OPȚIONAL)

ventilație: grila, panou, decupaj

pregătire pentru scurtare (max.60mm)

broască specială cu mâner lateral pentru uși glisante

capace pt. balamale (set pt. 1 balama)

mânerul cu șild

Garanția se prelungește cu **12 luni** în cazul montajului autorizat!
(vezi pag.162)

Porta DECOR



Colorile naturale și rezistența finisajului sunt specifice modelelor Porta Decor. Variata gamă de decoruri calde permite amenajarea unor interioare primitoare și plăcute. Caracteristicile de bază ale acestei colecții sunt structura durabilă și finisajul de înaltă calitate la un preț accesibil. Canaturile Porta decor se potrivesc perfect atât spațiilor rezidențiale cât și clădirilor de birouri.



plină

geam mic

geam mare

grilă WC

grilă mică

model "scăriță"

CULORI DISPONIBILE

Folie Portadecor ★★★★★



Gri Euroinvest Nuc Wenge



Stejar Deschis Nuc Verona 1 Nuc Verona 2 Nuc Verona 3 Alb

**CULORI
NOI
2011**

vezi nuanțe → pag. 163-166

SECȚIUNI CANAT



miezul: fagure de stabilizare



miezul: placă PAL perforat

CONSTRUCȚIA CANATULUI

Rama canatului este din lemn de rășinoase înclieat¹ sau MDF. Miezul canatului este din: fagure de stabilizare sau placă din PAL perforat consolidată (cost suplimentar) în interior cu element de ramă din placaj. Rama și miezul foilor de ușă sunt acoperite pe ambele fețe cu plăci de HDF.

PROFILUL CANTULUI

Profilul muchiei canatului "K". Canturile ușii, atât cele laterale cât și cel superior, sunt finisate cu bandă laminată în nuanța canatului.

FINISAJUL SUPRAFEȚEI

Canatul de ușă este acoperit cu folie Portadecor. Rama pentru geam este acoperită cu bandă laminată în culoarea canatului de ușă. Grila pentru geam și rama geamului în cazul modelului "scăriță" sunt din PVC în nuanța canatului.

MODELUL

Uși simple și duble: toate modelele. Ușile pot fi executate în varianta pentru uși glisante fără balamale și fără falt, în partea inferioară având un canal de ghidaj la elementul montat pe podea (în echipamentul tocului).

ACCESORII INCLUSE ÎN PREȚUL CANATULUI

- Două balamale
- Trei balamale pentru canatul cu dimensiunea "100" sau "110"
- Broască: cu cheie simplă, cu blocare pentru uși de baie sau pregătire pentru cilindru
- Geam (model: chinchila)
- Mâner (pentru uși glisante)

DIMENSIUNILE CANATULUI (VEZI PAG. 157-161)

Uși într-un canat: "60", "70", "80", "90", "100", "110"²

În două canaturi: "90" ÷ "200"³

TOCUL (VEZI DE LA PAG. 126)

- Toc de ușă MINIMAX cu lățimea constantă de 60 mm și 100 mm
- Toc RONDO cu lățimea constantă de 100 mm
- Toc de ușă reglabil Porta SYSTEM
- Toc de ușă reglabil PRESTIGE
- Toc de ușă metalic

REMARCĂ:

- Agreement Tehnic AT 016-02/288-2010, CTPC București.
- Agreement Tehnic AT 016-02/289-2010, CTPC București.
- Panouri laterale – dimensiunile "30", "40", "50" – disponibile pe baza comenzilor non-standard.

¹ Cost suplimentar.

² Disponibile numai cu miez PAL perforat. Dimensiunile decupajului pentru sticlă sunt identice cu cele pentru dimensiunea "100".

³ Posibilitatea de a alege dimensiunea canaturilor pentru ușile duble.

COSTURI SUPLIMENTARE (OPȚIONAL)

dimensiunea "100", "110"

structură pal perforat

grilă, panou de ventilație cu 1-2 rânduri sau panou cu decupaj pentru ventilație

a treia balama pentru dimensiunea "60", "70", "80", "90"

pregătirea pentru scurtare max. 60 mm

geam rotund cu rama din inox

broască specială și mâner lateral (pentru uși glisante)

capace pentru balamale (set pentru o balama)

mânerul cu șild

geam mat – geam mic

geam mat – geam mare

geam mat – grilă WC

geam mat – grilă mică

geam mat – scăriță

Garanția se prelungește cu **12 luni** în cazul montajului autorizat!
(vezi pag.162)

Porta TWIST



Colecția Porta TWIST este o colecție de uși cu un design simplu având însă un caracter aparte prin prezența liniilor și a curburilor care o alcatuiesc și astfel acestea oferă un caracter aparte spațiului de locuit. Această colecție se adresează acelor clienți care doresc să își personalizeze ușile pentru a le transforma într-un element decorativ important.

COLECȚIE NOUĂ 2011



model A.0



model A.1



model A.3



model B.0



model B.1



model B.2



model C.0

CULORI DISPONIBILE

Folie Portadecor ★★★★★



Gri Euroinvest Fag Bavaria Vișin Nuc Wenge

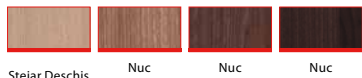

Stejar Deschis Nuc Verona 1 Nuc Verona 2 Nuc Verona 3 Alb

**CULORI
NOI
2011**

vezi nuanțe → pag. 163-166

SECȚIUNI CANAT



miezul: fagure de stabilizare

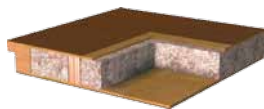

miezul: pal plin ranforsat
cu elemente din placaj

CONSTRUCȚIA CANATULUI

Miezul canatului de ușă este fagure de stabilizare sau PAL plin (opțional contra cost). Atât rama cât și miezul sunt acoperite pe ambele părți cu placa HDF.

Canaturile sunt disponibile fie în varianta cu sticlă, fie cu panouri (plăci de 4 mm grosime).

PROFILUL CANTULUI

Profilul muchiei canatului "K". Canaturile ușii, atât cele laterale cât și cel superior, sunt finite cu bandă laminată în nuanța canatului.

FINISAJUL SUPRAFEȚEI

Canatul de ușă este acoperit cu Folie Portadecor. Rama geamului este din PVC și este acoperită cu folie în nuanța canatului.

MODELUL

Uși simple și duble – toate modelele. Ușile pot fi executate în varianta pentru uși glisante fără balamale și fără falț, în partea inferioară având un canal de ghidaj la elementul montat pe podea (în echipamentul tocului).

ACCESORII INCLUSE ÎN PREȚUL CANATULUI

- Două balamale cu știft
- Trei balamale cu știft pentru canat cu dimensiunea "100", "110"
- Broască cu cheie simplă, cu blocare pentru uși de baie sau pregătire cilindru
- Geam (model mat)
- Mâner pentru uși glisante

DIMENSIUNILE CANATULUI (VEZI PAG. 157-161)

Uși într-un canat: "60"¹, "70", "80", "90", "100", "110"²

În două canaturi: "120"¹ ÷ "200"³

TOCUL (VEZI DE LA PAG. 126)

- Toc de ușă MINIMAX cu lățimea de 60, 100 mm
- Toc de ușă reglabil Porta SYSTEM
- Toc reglabil PRESTIGE
- Toc de ușă metalic
- Toc de ușă RONDO

REMARCĂ:

- Acord Tehnic AT016-02/288-2010, CTPC București.
- Pregătirea pentru scurtare – cost suplimentar, numai pentru canaturile de ușă cu miez fagure de stabilizare. Toate canaturile de ușă cu miez perforat sunt pregătite pentru scurtare ca și standard.

- 1 Nu este disponibilă pe modelele A și D.
- 2 Disponibile numai cu miez din pal plin ranforsat cu elemente de placaj.
- 3 Posibilitatea de a alege dimensiunea canaturilor pentru uși duble.



model C.1

model D.0

model D.1

COSTURI SUPLIMENTARE (OPȚIONAL)

dimensiunile "100", "110"

structura PAL plin

grilă, panou de ventilație cu 1-2 rânduri sau panou de decupaj pentru ventilație

a treia balama pentru dimensiunea "60", "70", "80", "90"

pregătirea pentru scurtare max. 60 mm

broască specială și mâner lateral (pentru uși glisante)

capace pentru balamale (set pentru o balama)

mânerul cu șild

Garanția se prelungește cu **12 luni** în cazul montajului autorizat!
(vezi pag.162)

Porta GRANDDECO



Clasic este garanția unui interior elegant, simplită este întotdeauna de bun gust. Modelele prezentate se adresează aceluia care apreciază în mod deosebit stilul tradiționalist și se simt confortabil în interioare amenajate în stil clasic.



model 1.1



model 1.2



model 1.3



model 2.1



model 2.2



model 2.3



model 3.1

CULORI DISPONIBILE

Folie Portadecor ★★★★★



Gri Euroinvest Fag Bavaria Vișin Nuc Wenge



Stejar Deschis Nuc Verona 1 Nuc Verona 2 Nuc Verona 3 Alb

**CULORI
NOI
2011**

vezi nuanțe → pag. 163-166

SECȚIUNI CANAT



miezul: fagure de stabilizare

miezul: pal plin ranforsatcu
elemente din placaj



miezul: placă PAL perforat

CONSTRUCȚIA CANATULUI

Miezul canatului de ușă este fagure de stabilizare. În cazul modelelor plane (1.1, 2.1, 3.1, 4.1) este disponibil miezul din placă din pal perforat (cost suplimentar) iar pentru celalalte modele este disponibil miezul din placă din pal plin (cost suplimentar), montată într-o rama din lemn de rășinoase înleiat¹ și consolidată cu traverse din placaj. Canaturile ușilor sunt acoperite pe ambele fețe cu plăci HDF.

PROFILUL CANTULUI

Profilul muchiei canatului "K". Canturile ușii, atât cel superior cât și cele laterale sunt finisate cu folie în acord cu nuanța canatului.

FINISAJUL SUPRAFETEI

Canatul de ușă este acoperit cu folie Portadecor rama pentru geam este finisată în acord cu nuanța canatului.

MODELUL

Uși simple și duble: toate modelele. Ușile pot fi executate în varianta pentru uși glisante – fără balamale și fără falț, în partea inferioară având un canal de ghidaj la elementul montat pe podea (în echipamentul tocului).

ACCESORII INCLUSE ÎN PREȚUL CANATULUI

- Două balamale cu știft
- Trei balamale pentru canatul cu dimensiunea de "100" sau "110"
- Broască cu cheie simplă, cu blocare pentru uși sau pregătire pentru cilindru
- Sticlă mată securizată sau chinchila
- Mâner (pentru uși glisante)

DIMENSIUNILE CANATULUI (VEZI PAG. 157-161)

Uși într-un canat: "60", "70", "80", "90", "100", "110"²

În două canaturi: "120" ÷ "200"³

TOCUL (VEZI DE LA PAG. 126)

- Toc de ușă MINIMAX cu lățimea constantă de 60 mm și 100 mm
- Toc RONDO cu lățimea constantă de 100 mm
- Toc de ușă reglabil Porta SYSTEM
- Toc de ușă reglabil PRESTIGE
- Toc de ușă metalic

REMARCĂ:

- Agreement Tehnic AT016-02/288-2010, CTPC București.
- Pt. miezul fagure de stabilizare, pregătirea pt. scurtare reprezintă un cost suplimentar. Pt. miezul PAL perforat sau PAL plin, pregătirea pt. scurtare este inclusă în preț.

- 1 Cost suplimentar.
- 2 Disponibile numai cu miez PAL perforat.
Dimensiunea panoului similară cu cea pentru dimensiunea "100".
- 3 Posibilitatea de a alege dimensiunea canaturilor pentru uși duble.



model 3.2

model 4.1

model 4.2

COSTURI SUPLIMENTARE (OPȚIONAL)

dimensiunea "100", "110"

structură PAL perforat sau PAL plin

grilă, panou de ventilație cu 1-2 rânduri sau panou cu decupaj pentru ventilație

a treia balama pentru dimensiunea "60", "70", "80", "90"

pregătirea pentru scurtare max. 60 mm

broască specială și mâner lateral (pentru uși glisante)

capace pentru balamale (set pentru o balama)

mânerul cu șild

Garanția se prelungește cu **12 luni** în cazul montajului autorizat!
(vezi pag.162)

Porta GRANDDECO



Clasic este garanția unui interior elegant, simplist este întotdeauna de bun gust. Modelele prezentate se adresează aceluia care apreciază în mod deosebit stilul tradiționalist și se simt confortabil în interioare amenajate în stil clasic.



model 5.1

model 5.2

model 6.1

model 6.2

CULORI DISPONIBILE

Folie Portadecor ★★★★★



Gri Euroinvest Fag Bavaria Vișin Nuc Wenge



Stejar Deschis Nuc Verona 1 Nuc Verona 2 Nuc Verona 3 Alb

**CULORI
NOI
2011**

vezi nuanțe → pag. 163-166

SECȚIUNI CANAT



miezul: fagure de stabilizare

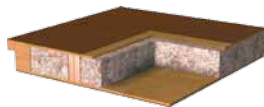

miezul: pal plin ranforsat
cu elemente din placaj

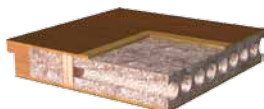

miezul: placă PAL perforat

CONSTRUCȚIA CANATULUI

Miezul canatului de ușă este fagure de stabilizare. În cazul modelelor plane (5.1, 6.1) este disponibil miezul din placă din pal perforat (cost suplimentar) iar pentru celalalte modele este disponibil miezul din placa din pal plin (cost suplimentar), montată într-o rama din lemn de rășinoase incleiat¹ și consolidată cu traverse din placaj. Canaturile ușilor sunt acoperite pe ambele fețe cu plăci HDF.

PROFILUL CANTULUI

Profilul muchiei canatului "K". Canturile ușii, atât cel superior cât și cele laterale sunt finisate cu folie în acord cu nuanța canatului.

FINISAJUL SUPRAFETEI

Canatul de ușă este acoperit cu folie Portadecor rama pentru geam este finisată în acord cu nuanța canatului.

MODELUL

Uși simple și duble: toate modelele. Ușile pot fi executate în varianta pentru uși glisante – fără balamale și fără falț, în partea inferioară având un canal de ghidaj la elementul montat pe podea (în echipamentul tocului).

ACCESORII INCLUSE ÎN PREȚUL CANATULUI

- Două balamale cu știft
- Trei balamale pentru canatul cu dimensiunea de "100" sau "110"
- Broască cu cheie simplă, cu blocare pentru uși de baie sau pregătire pentru cilindru
- Sticlă mată securizată sau chinchila
- Mâner (pentru uși glisante)

DIMENSIUNILE CANATULUI (VEZI PAG. 157-161)

Uși într-un canat: "60", "70", "80", "90", "100", "110"²

În două canaturi: "120" ÷ "200"³

TOCUL (VEZI DE LA PAG. 126)

- Toc de ușă MINIMAX cu lățimea constantă de 60 mm și 100 mm
- Toc RONDO cu lățimea constantă de 100 mm
- Toc de ușă reglabil Porta SYSTEM
- Toc de ușă reglabil PRESTIGE
- Toc de ușă metalic

REMARCĂ:

- Agreement Tehnic AT016-02/288-2010, CTPC București.

¹ Cost suplimentar.

² Disponibile numai cu miez PAL perforat.

Dimensiunea panoului similară cu cea pentru dimensiunea "100".

³ Posibilitatea de a alege dimensiunea canaturilor pentru uși duble.

COSTURI SUPLIMENTARE (OPȚIONAL)

dimensiunea "100", "110"

structură PAL perforat sau PAL plin

grilă, panou de ventilație cu 1-2 rânduri sau panou cu decupaj pentru ventilație

a treia balama pentru dimensiunea "60", "70", "80", "90"

pregătirea pentru scurtare max. 60 mm

broască specială și mâner laterale (pentru uși glisante)

capace pentru balamale (set pentru o balama)

mânerul cu șild

Garanția se prelungește cu **12 luni** în cazul montajului autorizat!
(vezi pag.162)

Porta STIL



Specificitatea acestor uși este dată de valoarea decorativă universală. Un efect interesant al decorării se poate obține apelând la varietatea modelelor, care anticipează cele mai diverse preferințe ale clienților.



model 1



model 2



model 3



model 4



model 5

CULORI DISPONIBILE

Folie Portadecor ★★★★★



Gri Euroinvest Fag Bavaria Vișin Nuc Wenge



Stejar Deschis Nuc Verona 1 Nuc Verona 2 Nuc Verona 3 Alb

CULORI NOI 2011

Laminat CPL HQ ★★★★★



Alb Gri Euroinvest Fag Porta Nuc Mahon



Stejar Milano 1 Stejar Milano 2 Stejar Milano 3 Stejar Milano 4 Stejar Milano 5



Nuc Deschis Nuc Modena 1 Nuc Modena 2

CULORI NOI 2011

vezi nuanțe → pag. 163-166

SECȚIUNI CANAT



miezul: fagure de stabilizare

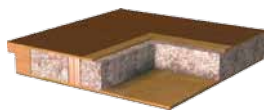

miezul: pal plin ranforsat cu elemente din placaj

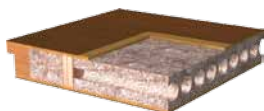

miezul: placă PAL perforat

CONSTRUCȚIA CANATULUI

Rama canatului este din lemn de rasinoase înleiat¹ sau MDF. Pentru modelele 1, 2, 3, și 4 miezul canatului este din: fagure de stabilizare sau placă PAL perforat (cost suplimentar) consolidată în interior cu element de ramă din placaj. În cazul modelului 5 miezul este standard placă din pal plin. Rama și miezul foilor de ușă sunt acoperite pe ambele fețe cu plăci de HDF.

PROFILUL CANTULUI

Profilul muchiei canatului "K". Canturile ușii, atât cele laterale cât și cel superior, sunt finisate cu bandă laminată în nuanța canatului. În cazul finisajului CPL, canturile sunt acoperite cu banda laminată ABS, cu grosimea de 1 mm, în nuanța canatului.

FINISAJUL SUPRAFETEI

Canatul de ușă este acoperit cu Folie Portadecor sau laminat CPL. Rama pentru geam este acoperită cu laminat în culoarea canatului de ușă.

MODELUL

- Modele cu sticlă
- Modele pline (cu placi de 8 mm grosime)

Uși simple și duble: toate modelele, cu sticlă sau pregătite pentru a fi prevăzute cu sticlă. Ușile se pot comanda în varianta "uși simple glisante" – fără balamale și falț, având în partea inferioară un canal de ghidaj la elementul montat pe podea (în echipamentul tocului).

ACCESORII INCLUSE ÎN PREȚUL CANATULUI

- Două balamale
- Trei balamale pentru canatul cu dimensiunea "100" sau "110"
- Broasca; cu cheie simplă, cu buton de baie sau pregătire pentru cilindru
- Geam model "chinchila" sau mat
- Mâner (pentru uși glisante)

DIMENSIUNILE CANATULUI (VEZI PAG. 157-161)

Uși într-un canat: "60", "70", "80", "90", "100", "110"²

În două canaturi: "120" – "200"³

TOCUL (VEZI DE LA PAG. 126)

- Toc de ușă MINIMAX cu lățimea constantă de 60 mm și 100 mm
- Toc RONDO* cu lățimea constantă de 100 mm
- Toc de ușă reglabil Porta SYSTEM
- Toc de ușă reglabil PRESTIGE
- Toc de ușă metalic

REMARCĂ:

- Agreement Tehnic AT 016-02/288-2010, CTPC București.
- Agreement Tehnic AT 016-02/289-2010, CTPC București.
- Modelul 5 nu este disponibil pentru dimensiunile "100" și "110".
- Panoul de ventilație cu 2 rânduri nu este disponibil pt. modelul 5
- Pregătirea pentru scurtare – cost suplimentar, numai pentru canaturile
- de ușă cu miez fagure de stabilizare. Toate canaturile de ușă cu miez PAL perforat sunt pregătite pentru scurtare ca și standard.
- Panouri laterale – dimensiunile "30", "40", "50" – disponibile pe baza comenzilor non-standard.
- *Tocul RONDO este disponibil numai pe finisajul Portadecor.

- 1 Cost suplimentar.
- 2 Disponibile numai cu miez PAL perforat. Dimensiunea panoului similară cu cea pentru dimensiunea "100".
- 3 Posibilitatea de a alege dimensiunea canaturilor pentru ușile duble.

COSTURI SUPLIMENTARE (OPȚIONAL)

dimensiunea "100", "110"

structură pal perforat

grilă, panou de ventilație cu 1-2 rânduri sau panou cu decupaj pentru ventilație

a treia balama pentru dimensiunea "60", "70", "80", "90"

pregătirea pentru scurtare max. 60 mm

mănerul cu șild

capace pentru balamale (set pentru o balama)

broască specială și mâner lateral (pentru uși glisante)

Garanția se prelungește cu **12 luni** în cazul montajului autorizat!
(vezi pag.162)

Porta FOCUS



Colecția Porta FOCUS este o propunere pentru persoanele care apreciază un spațiu degajat în care lumina îndeplinește un rol important în designul interior, asigurând în același timp un stil modern și dinamic.

MODELE NOI

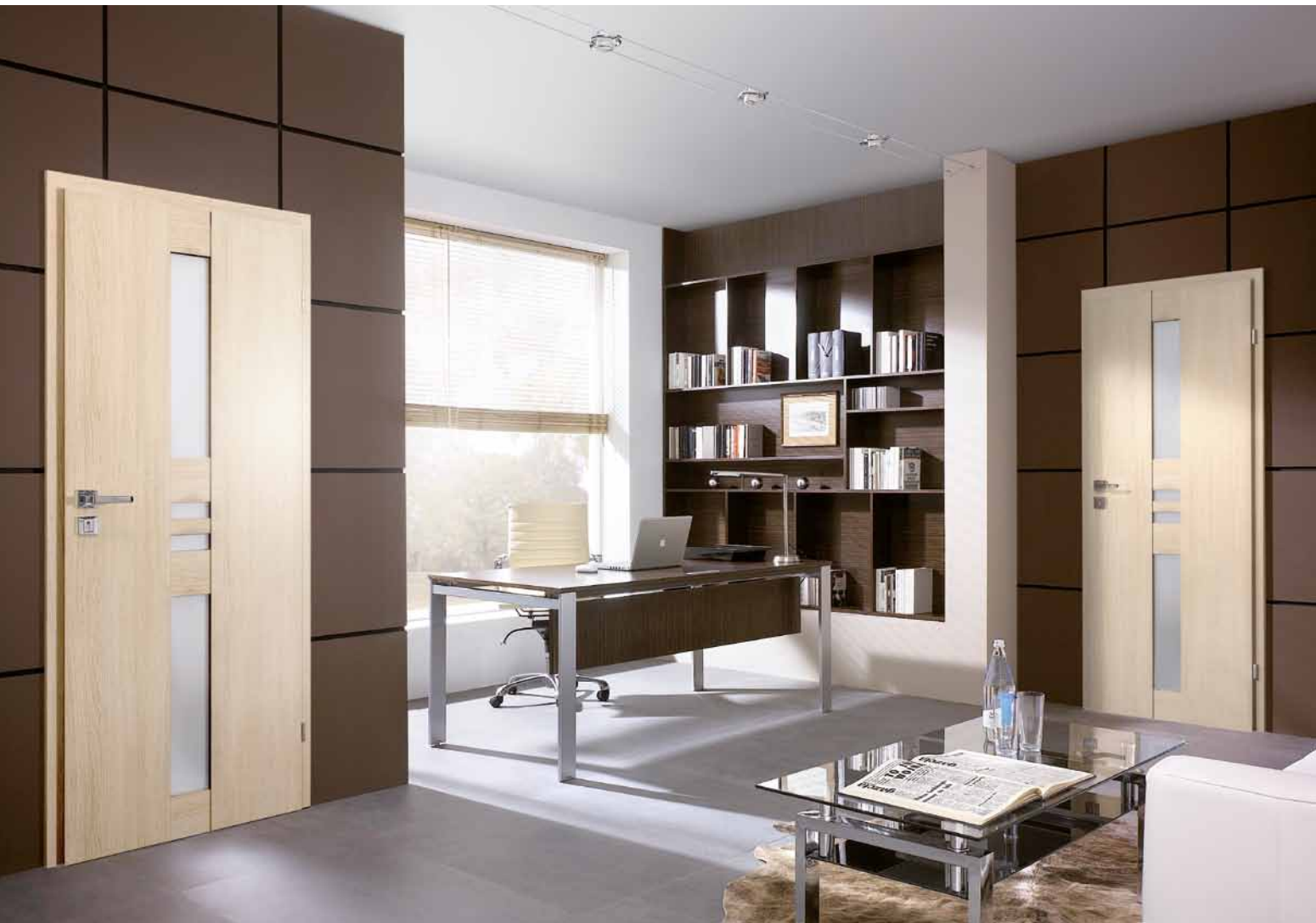

model 1.B

model 1.C

model 1.D

model 2.A

model 2.B

model 2.C

model 2.D

CULORI DISPONIBILE

Folie Portadecor ★★★★★



Gri Euroinvest Fag Bavaria Vișin Nuc Wenge



Stejar Deschis Nuc Verona 1 Nuc Verona 2 Nuc Verona 3 Alb

**CULORI
NOI
2011**

vezi nuanțe → pag. 163-166

SECȚIUNI CANAT



miezul: fagure de stabilizare

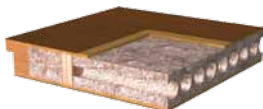

miezul: placă PAL perforat

CONSTRUCȚIA CANATULUI

Rama canatului este din lemn de rășinoase înleiat. Miezul canatului este din: fagure de stabilizare sau placă PAL perforat consolidată în interior cu element de ramă din placaj. Rama și miezul foilor de ușă sunt acoperite pe ambele fețe cu plăci de HDF. Sticla este mată securizată, cu grosime de 8 mm pentru modelele cu sticlă.

PROFILUL CANTULUI

Profilul muchiei canatului "K". Canturile ușii, atât cele laterale cât și cel superior, sunt finisate cu bandă laminată în nuanța canatului. De asemenea pt. modelele grupei 1 și 2, rama geamului este finisată cu laminat în nuanța canatului.

FINISAJUL SUPRAFETEI

Canatul de ușă este acoperit cu Folie Portadecor. Rama pentru geam este acoperită cu laminat în culoarea canatului de ușă în cazul modelelor din grupele 1 și 2. Pt. Modelele grupei 3, marginea baghetelor este finisată cu laminat în nuanța canatului.

MODELUL

Uși simple și duble: toate modelele, cu sticlă sau pregătite pentru echipare cu sticlă. Ușile se pot comanda în varianta "uși simple glisante" – fără balamale și falț, având în partea inferioară un canal de ghidaj la elementul montat pe podea (în echipamentul tocului). Modelele din grupa 2 sunt prevăzute cu un profil U care ajută la ghidarea canatului.

ACCESORII INCLUSE ÎN PREȚUL CANATULUI

- Două balamale
- Trei balamale pentru canatul cu dimensiunea "100" sau "110"
- Broască: cu cheie simplă, cu blocare pentru uși de baie sau pregătire pentru cilindru
- Mâner (pentru uși glisante)
- Sticlă securizată de 8 mm (lățimea rămâne constantă la toate dimensiunile canatului)

DIMENSIUNILE CANATULUI (VEZI PAG. 157-161)

Uși într-un canat: "60", "70", "80", "90", "100", "110"¹

În două canaturi: "120" ± "200"²

TOCUL (VEZI DE LA PAG. 126)

- Toc de ușă MINIMAX cu lățimea constantă de 60 mm și 100 mm
- Toc RONDO cu lățimea constantă de 100 mm
- Toc de ușă reglabil Porta SYSTEM
- Toc de ușă reglabil PRESTIGE
- Toc de ușă metalic

REMARCĂ:

- Agrement Tehnic AT 016-02/288-2010, CTPC București.
- Agrement Tehnic AT 016-02/289-2010, CTPC București.
- Grila de ventilație și panoul cu decupaj sunt disponibile numai pt. grupa 1
- Pregătirea pentru scurtare – cost suplimentar pentru canaturile de ușă din grupa 1 în varianta cu miez fagure de stabilizare. Canaturile de ușă cu miez PAL perforat sunt pregătite pentru scurtare ca și standard.
- Panouri de ventilație:
 - pt. modelele grupelor 1 și 2 număr fix (4 buc.)
 - pt. modelele grupei 3, numărul depinde de dimensiunea foii de ușă

- 1 Disponibil doar cu miez din pal perforat.
- 2 Posibilitatea de a alege dimensiunea ușilor.



frezajul modelului 1.E



sticla modelului 1.E



model 3.A

model 3.B

model 3.C

COSTURI SUPLIMENTARE (OPȚIONAL)

dimensiunea "100", "110"

structură pal perforat

grilă, panou de ventilație cu 1-2 rânduri sau panou cu decupaj pentru ventilație

a trei balamale pentru dimensiunea "60", "70", "80", "90"

pregătirea pentru scurtare max. 60 mm

broască specială și mâner lateral (pentru uși glisante)

capace pentru balamale (set pentru o balama)

mânerul cu șild

Garanția se prelungește cu **12 luni** în cazul montajului autorizat!
(vezi pag.162)

Porta FIT



Porta Fit este o colecție variată ce se mulează pe gustul fiecărui client în parte, disponibilă în 27 de nuanțe și 3 tipuri de finisaj cu diferite niveluri de rezistență, pornind de la folia Portadecor, atractivă ca și preț, până la folia Portadur cu rezistență crescută și grad ridicat de utilitate și la extrem de rezistentul laminat HQ CPL din categoria de produse cu durată de utilizare îndelungată, potrivite în locuințe cu standarde ridicate și oriunde canaturile de ușă sunt expuse traficului ridicat, cum ar fi hoteluri, clădiri de birouri și alte spații publice.



model A.2



model A.6



model B.2



model B.5



model C.1



model C.3



model D.1

CULORI DISPONIBILE

Folie Portadecor ★★★★★



Gri Euroinvest Fag Bavaria Vișin Nuc Wenge



Stejar Deschis Nuc Verona 1 Nuc Verona 2 Nuc Verona 3 Alb

CULORI NOI 2011

Laminat CPL HQ ★★★★★



Alb Gri Euroinvest Fag Porta Nuc Mahon



Stejar Milano 1 Stejar Milano 2 Stejar Milano 3 Stejar Milano 4 Stejar Milano 5



Nuc Deschis Nuc Modena 1 Nuc Modena 2

CULORI NOI 2011

Folie Portadur ★★★★★



Nuc 2 Nuc 3 Nuc 4 Nuc 5 Nuc 6

vezi nuanțe → pag. 163-166

SECȚIUNI CANAT



miezul: fagure de stabilizare

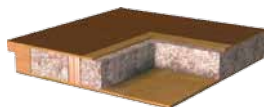

miezul: pal plin ranforsat cu elemente din placaj

CONSTRUCȚIA CANATULUI

Pentru modelele A, B, C și I miezul este fie din fagure de stabilizare fie din PAL plin (optiune contra cost). Modelele D au în standard miezul din PAL plin. Atât rama cât și miezul sunt acoperite pe ambele părți cu placă HDF. Canaturile sunt disponibile fie în varianta cu sticlă, fie cu panouri (plăci de 8 mm grosime).

PROFILUL CANTULUI

Profilul muchiei canatului "K". Canturile ușii, atât cele laterale cât și cel superior, sunt finisate cu bandă laminată în nuanța canatului.

FINISAJUL SUPRAFEȚEI

Canatul de ușă este acoperit cu Folie Portadecor, Folie Portadur (cu striții verticale) sau laminat HQ CPL 0,2 mm (Continuous Pressure Laminated High Quality). Profilul ramei canatului este disponibil în două versiuni, în funcție de finisaj (diferit pt HQ CPL) în aceeași culoare ca și canatul.

MODELUL

Uși simple și duble: toate modelele.

Ușile se pot comanda în varianta "uși simple glisante" – fără balamale și falț, având în partea inferioară un canal de ghidaj la elementul montat pe podea (în echipamentul tocului).

ACCESORII INCLUSE ÎN PREȚUL CANATULUI

- Două balamale
- Trei balamale pentru canatul cu dimensiunea "100" și pentru finisajul Portadur
- Broasca: cu cheie simplă, cu buton de baie sau pregătire pentru cilindru
- Geam model "chinchila", mat securizat sau MasterCarre
- Mâner rotund (pentru uși glisante)

DIMENSIUNILE CANATULUI (VEZI PAG. 157-161)

Uși într-un canat: "60", "70", "80", "90", "100"¹

În două canaturi: "120" ÷ "200"²

TOCUL (VEZI DE LA PAG. 126)

- Toc de ușă MINIMAX cu lățimea constantă de 60 mm (numai pe finisaj Portadecor) și 100 mm
- Toc RONDO* cu lățimea constantă de 100 mm
- Toc de ușă reglabil Porta SYSTEM
- Toc de ușă reglabil PRESTIGE (numai pt finisajele Portadecor și Portadur)
- Toc de ușă metalic

REMARCĂ:

- Agreement Tehnic AT 016-02/288-2010, CTPC București.
- Agreement Tehnic AT 016-02/289-2010, CTPC București.
- Panouri laterale – dimensiunile "30", "40", "50" – disponibile pe baza comenzilor non-standard.
- Pt. Dimensiunea "60", la modelul "D", se modifică modelul de pe segmentul central.
- Datorită dimensiunii reduse, la modelele A, sticla nu este securizată.
- Tocul RONDO este disponibil numai pt. finisajele Portadecor și Portadur.

- 1 Dimensiunile "100" și "110" sunt disponibile pe finisaj Portadur numai cu striții verticale.
- 2 Posibilitatea de a alege dimensiunea canaturilor pentru ușile duble.



model D.3



model L.1

COSTURI SUPLIMENTARE (OPȚIONAL)

dimensiunea "100"

structura PAL plin

grilă, panou de ventilație cu 1-2 rânduri sau panou cu decupaj pentru ventilație

a trei balamale pentru dimensiunea "60", "70", "80", "90"

pregătirea pentru scurtare max. 60 mm

broasca specială și mâner lateral (pentru uși glisante)

capace pentru balamale (set pentru o balama)

mânerul cu șild

Garanția se prelungește cu **12 luni** în cazul montajului autorizat!
(vezi pag.162)

Porta FIT



Porta Fit este o colecție variată ce se mulează pe gustul fiecărui client în parte, disponibilă în 27 de nuanțe și 3 tipuri de finisaj cu diferite niveluri de rezistență, pornind de la folia Portadecor, atractivă ca și preț, până la folia Portadur cu rezistență crescută și grad ridicat de utilitate și la extrem de rezistentul laminat HQ CPL din categoria de produse cu durată de utilizare îndelungată, potrivite în locuințe cu standarde ridicate și oriunde canaturile de ușă sunt expuse traficului ridicat, cum ar fi hoteluri, clădiri de birouri și alte spații publice.



model E.0



model E.3



model F.2



model F.6



model G.2



model G.5



model H.1

CULORI DISPONIBILE

Folie Portadecor ★★★★★



Gri Euroinvest Fag Bavaria Vișin Nuc Wenge



Stejar Deschis Nuc Verona 1 Nuc Verona 2 Nuc Verona 3 Alb

CULORI
NOI
2011

Laminat CPL HQ ★★★★★



Alb Gri Euroinvest Fag Porta Nuc Mahon



Stejar Milano 1 Stejar Milano 2 Stejar Milano 3 Stejar Milano 4 Stejar Milano 5



Nuc Deschis Nuc Modena 1 Nuc Modena 2

CULORI
NOI
2011

Folie Portadur ★★★★★



Nuc 2 Nuc 3 Nuc 4 Nuc 5 Nuc 6

vezi nuanțe → pag. 163-166

SECȚIUNI CANAT



miezul: fagure de stabilizare

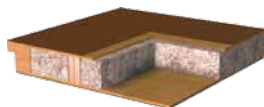

miezul: pal plin ranforsat
cu elemente din placaj



model H.4

CONSTRUCȚIA CANATULUI

Miezul este fie din fagure de stabilizare sau din PAL plin (opțiune contra cost). Atât rama cât și miezul sunt acoperite pe ambele părți cu placă HDF. Canaturile sunt disponibile fie în varianta cu sticlă, fie cu panouri (plăci de 8 mm grosime).

PROFILUL CANTULUI

Profilul muchiei canatului "K". Canturile ușii, atât cele laterale cât și cel superior, sunt finisate cu bandă laminată în nuanța canatului.

FINISAJUL SUPRAFEȚEI

Canatul de ușă este acoperit cu Folie Portadecor, Folie Portadur (cu striții verticale și orizontale) sau laminat HQ CPL 0,2 mm (Continuous Pressure Laminate High Quality). Profilul ramei canatului este disponibil în două versiuni, în funcție de finisaj (diferit pt HQ CPL) în aceeași culoare ca și canatul.

MODELUL

Uși simple și duble: toate modelele.

Ușile se pot comanda în varianta "uși simple glisante" – fără balamale și falț, având în partea inferioară un canal de ghidaj la elementul montat pe podea (în echipamentul tocului).

ACCESORII INCLUSE ÎN PREȚUL CANATULUI

- Două balamale în standard
- Trei balamale pentru canatul cu dimensiunea "100" și pentru finisajul Portadur
- Broasca: cu cheie simplă, cu blocare pt. uși de baie sau pregătire pentru cilindru
- Geam model "chinchila", mat securizat sau MasterCarre
- Mâner rotund (pentru uși glisante)

DIMENSIUNILE CANATULUI (VEZI PAG. 157-161)

Uși într-un canat: "60", "70", "80", "90", "100"¹

În două canaturi: "120" ÷ "200"²

TOCUL (VEZI DE LA PAG. 126)

- Toc de ușă MINIMAX cu lățimea constantă de 60 mm (numai pe finisaj Portadecor) și 100 mm
- Toc RONDO* cu lățimea constantă de 100 mm
- Toc de ușă reglabil Porta SYSTEM
- Toc de ușă reglabil PRESTIGE (numai pt finisajele Portadecor și Portadur)
- Toc de ușă metalic

REMARCĂ:

- Agreement Tehnic AT 016-02/288-2010, CTPC București.
- Agreement Tehnic AT 016-02/289-2010, CTPC București.
- Grila de ventilație și panourile de ventilație cu două rânduri nu sunt disponibile pentru modelul H.
- Panouri laterale – dimensiunile "30", "40", "50" – disponibile pe baza comenzilor non-standard.
- *Tocul RONDO este disponibil numai pt. finisajele Portadecor și Portadur.

- 1 Dimensiunea "100" este disponibilă pe finisaj Portadur numai cu striții verticale.
- 2 Posibilitatea de a alege dimensiunea canaturilor pentru uși duble.

COSTURI SUPLIMENTARE (OPȚIONAL)

dimensiunea "100"

structura PAL plin

grilă, panou de ventilație cu 1-2 rânduri sau panou cu decupaj pentru ventilație

a trei balamale pentru dimensiunea "60", "70", "80", "90"

pregătirea pentru scurtare max. 60 mm

broasca specială și mâner lateral (pentru uși glisante)

capace pentru balamale (set pentru o balama)

mânerul cu șild

Garanția se prelungește cu **12 luni** în cazul montajului autorizat!
(vezi pag.162)

Porta NOVA



Modelele moderne și elegante reprezintă un punct ideal de pornire spre îndeplinirea celor mai înalte cerințe privind amenajarea interiorului. Aceste cerințe sunt îndeplinite de colecția Porta NOVA. Tehnologia unică pe scara europeană precum și diferitele tipuri de geamuri reprezintă atuul principal al acestei colecții. Porta NOVA este rezultatul îmbinării rezistenței cu farmecul finisajelor variate.

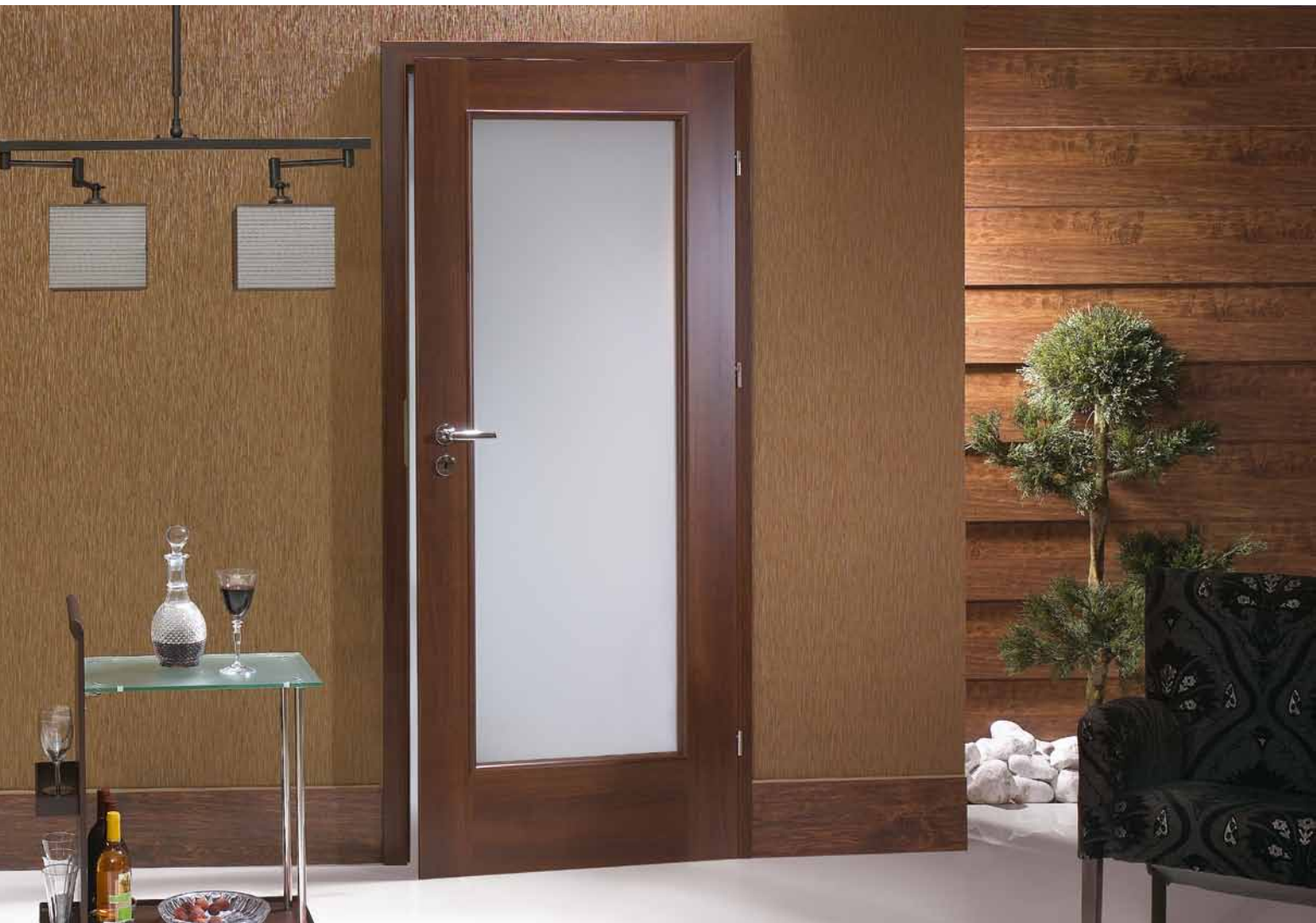

model 1.1



model 1.2



model 1.3



model 2.1



model 2.2



model 3.1



model 3.2

CULORI DISPONIBILE

Folie Portadur ★★★★★☆



Nuc 2

Nuc 3

Nuc 4

Nuc 5

Nuc 6

Folie Portadecor *★★★★☆☆



Gri Euroinvest

Fag Bavaria

Vișin

Nuc

Wenge



Stejar Deschis

Nuc Verona 1

Nuc Verona 2

Nuc Verona 3

Alb

CULORI
NOI
2011

vezi nuanțe → pag. 163-166

* Finisajul Portadecor este disponibil numai pentru modelele grupeii 2.

SECȚIUNI CANAT



miezul: fagure de stabilizare

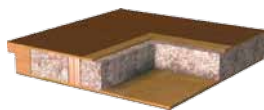

miezul: pal plin ranforsat
cu elemente din placaj



miezul: placă PAL perforat

CONSTRUCȚIA CANATULUI

Rama din interior a canatului este executată din lemn de rășinoase înclieiat¹ sau MDF. Canatul de ușă are în interior: grupa 1 – "fagure de stabilizare" sau placă din PAL perforat (cost suplimentar), grupele 2 și 3 – placă din PAL plin. Rama din interior a canatului este acoperită pe ambele părți cu plăci de HDF.

PROFILUL CANTULUI

Profil dreptunghiular "K". Atât canturile laterale cât și marginea superioară ale canatului sunt acoperite cu bandă laminată.

FINISAJUL SUPRAFEȚEI

Canatul de ușă este finisat cu folie Portadur cu aspect de imitație de inele de lemn, dispuse pe vertical și orizontal sau folie Portadecor (în cazul modelelor din grupa 2). Rama geamului este finisată în nuanța canatului.

MODELUL

Toate modelele de canaturi simple și duble sunt disponibile conform grupelor din care fac parte. Pot fi prevăzute cu geam sau pregătite pentru a fi prevăzute cu geam. Există posibilitatea de a executa ușile glisante fără balamale și falțuri, în partea inferioară având un canal de ghidaj pe elementul montat în podea.

ACCESORII INCLUSE ÎN PREȚUL CANATULUI

- Broască: pentru cheie standard, cu buton de baie sau adaptată pentru cilindru
- Trei balamale aurii
- Tipul sticlei: "chinchila", "striată"^{*}, MasterCarre sau mată securizată
- Pregătire pentru scurtare max. 60 mm (doar grupele 2 și 3)
- Mâner rotund (pentru ușile glisante)

DIMENSIUNILE CANATULUI (VEZI PAG. 157-161)

Uși într-un canat: "60", "70", "80", "90", "100"²

În două canaturi: "90" ÷ "200"³

TOCUL (VEZI DE LA PAG. 126)

- Toc MINIMAX, lățime constantă de 100 mm
- Toc RONDO cu lățime constantă de 100 mm
- Toc reglabil Porta SYSTEM
- Toc reglabil PRESTIGE

REMARCĂ:

- Agreement Tehnic AT 016-02/289-2010, CTPC București.
- Pregătirea pentru scurtare – cost suplimentar, numai pentru canaturile de ușă cu miez fagure de stabilizare. Toate canaturile de ușă cu miez PAL perforat sunt pregătite pentru scurtare ca și standard.
- * Sticla "striată" nu este disponibilă pentru modelul 2.2.

1 Cost suplimentar.

2 În cazul grupelor 1 și 3, dimensiunea 100 pe finisaj Portadur este disponibilă doar cu decor vertical.

3 Posibilitatea de a alege dimensiunea canaturilor pentru ușile duble. Usa pasiva (panouri laterale) cu dimensiunea 30", „40", „50" este disponibilă numai pe model plin și cu decor vertical.

COSTURI SUPLIMENTARE (OPȚIONAL)

dimensiunea "100"

structură pal perforat

grilă, panou de ventilație cu 1-2 rânduri sau panou cu decupaj pentru ventilație

pregătirea pentru scurtare max. 60 mm (grupa 1)

geam rotund cu rama din inox (model 1.1)

broască specială și mâner laterale (pentru uși glisante)

capace pentru balamale (set pentru o balama)

mânerul cu șild

Garanția se prelungește cu **12 luni** în cazul montajului autorizat!
(vezi pag.162)

Porta NOVA



Modelele moderne și elegante reprezintă un punct ideal de pornire spre îndeplinirea celor mai înalte cerințe privind amenajarea interiorului. Aceste cerințe sunt îndeplinite de colecția Porta NOVA. Tehnologia unică pe scara europeană precum și diferitele tipuri de geamuri reprezintă atul principal al acestei colecții. Porta NOVA este rezultatul îmbinării rezistenței cu farmecul finisajelor variate.

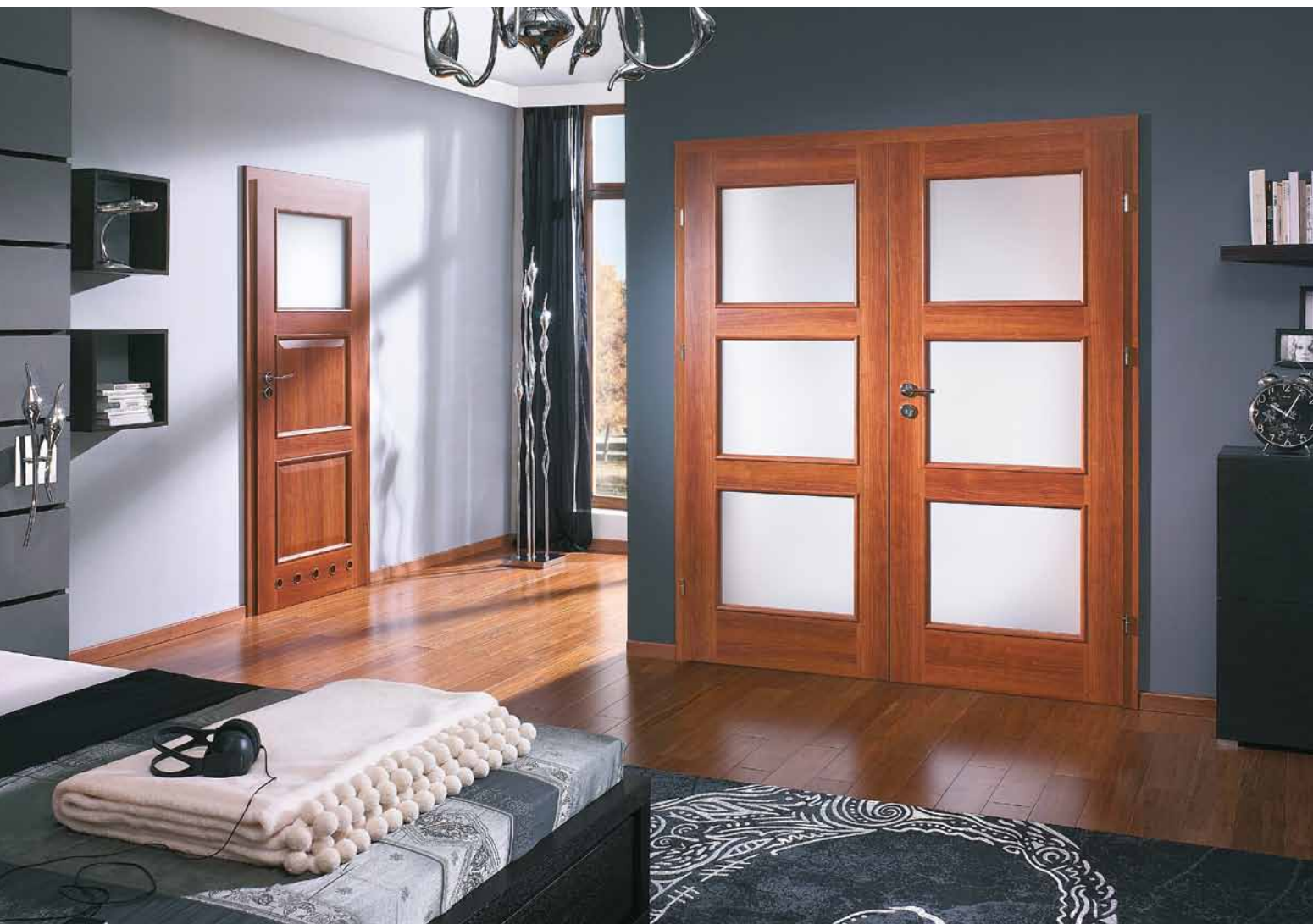

model 4.1



model 4.2



model 4.3



model 4.4



model 5.1



model 5.2



model 5.3

CULORI DISPONIBILE

Folie Portadur ★★★★★



Nuc 2

Nuc 3

Nuc 4

Nuc 5

Nuc 6

Folie Portadecor ★★★★★



Gri Euroinvest

Fag Bavaria

Vișin

Nuc

Wenge



Stejar Deschis



Nuc Verona 1



Nuc Verona 2



Nuc Verona 3



Alb

CULORI NOI 2011

vezi nuanțe → pag. 163-166

SECȚIUNI CANAT



miezul: pal plin ranforsat cu elemente din placaj

CONSTRUCȚIA CANATULUI

Rama canatului este executată din lemn de rasinoase încleiat ¹ sau MDF. Miezul canatului este: placă din PAL plin. Atât rama cât și miezul sunt acoperite pe ambele fețe cu plăci HDF.

PROFILUL CANTULUI

Profilul cantului "K". Ambele laturi precum și partea superioară a canatului sunt finisate cu bandă laminată.

FINISAJUL SUPRAFEȚEI

Canatul de ușă este finisat cu folie Portadur cu aspect de imitație de inele de lemn, dispuse pe vertical și orizontal sau folie Portadecor. Rama geamului este finisată în nuanța canatului.

MODELUL

În cazul tuturor modelelor și grupelor prezentate, ușile pot fi comandate într-un sigur canat sau în două canaturi, cu geam sau pregătite pentru a fi prevăzute cu geam. Canaturile pot fi executate în varianta pentru uși glisante fără balamale și fără falț, în partea inferioară având un canal de ghidaj pe elementul montat pe podea (în echipamentul tocului).

ACCESORII INCLUSE ÎN PREȚUL CANATULUI

- Trei balamale aurii cu știft
- Broască: cu cheie simplă, cu blocare pentru uși de baie sau cu pregătire pentru cilindru
- Tipul sticlei: "chinchila", "striată", MasterCarre sau mată securizată
- Pregătirea pentru scurtarea canatului max. 60 mm
- Mâner pentru uși glisante

DIMENSIUNILE CANATULUI (VEZI PAG. 157-161)

Uși într-un canat: "60", "70", "80", "90", "100"²

În două canaturi: "120" ÷ "200"³

TOCUL (VEZI DE LA PAG. 126)

- Toc de ușă MINIMAX cu lățimea constantă 100 mm
- Toc RONDO cu lățimea constantă de 100 mm
- Toc de ușă reglabil Porta SYSTEM
- Toc de ușă reglabil PRESTIGE

REMARCĂ:

- Acord Tehnic AT 016-02/289-2010, CTPC București.

¹ Cost suplimentar.

² Dimensiunea "100" este disponibilă numai cu striații verticale.

³ Posibilitatea de a alege dimensiunea canaturilor pentru uși duble.



model 5.4



model 5.5

COSTURI SUPLIMENTARE (OPȚIONAL)

dimensiunea "100"

panou de ventilație cu 1 rând sau panou cu decupaj pentru ventilație

broască specială și mâner lateral (pentru uși glisante)

capace pentru balamale (set pentru o balama)

mânerul cu șild

Garanția se prelungește cu **12 luni** în cazul montajului autorizat!
(vezi pag.162)

Porta NOVA



Modelele moderne și elegante reprezintă un punct ideal de pornire spre îndeplinirea celor mai înalte cerințe privind amenajarea interiorului. Aceste cerințe sunt îndeplinite de colecția Porta NOVA. Tehnologia unică pe scara europeană precum și diferitele tipuri de geamuri reprezintă atutul principal al acestei colecții. Porta NOVA este rezultatul îmbinării rezistenței cu farmecul finisajelor variate. Design inspirat de aplicarea modului RETRO

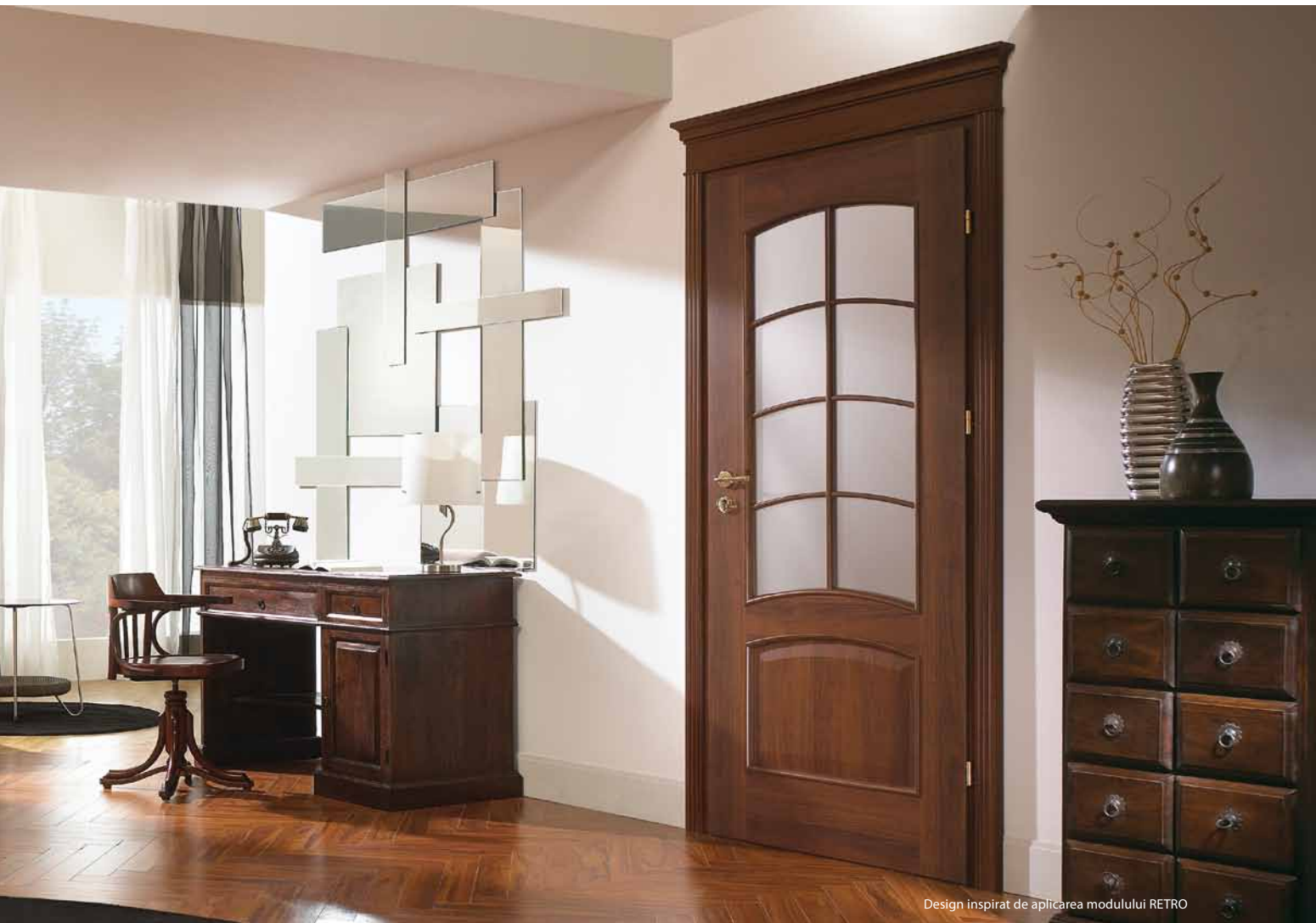

Design inspirat de aplicarea modului RETRO



model 6.1



model 6.2



model 6.3



model 6.4



model 6.5



model 7.1



model 7.2

CULORI DISPONIBILE

Folie Portadur ★★★★★



Nuc 2

Nuc 3

Nuc 4

Nuc 5

Nuc 6

Folie Portadecor ★★☆☆☆☆



Gri Euroinvest

Fag Bavaria

Vișin

Nuc

Wenge



Stejar Deschis

Nuc Verona 1

Nuc Verona 2

Nuc Verona 3

Alb

CULORI
NOI
2011

vezi nuanțe → pag. 163-166

SECȚIUNI CANAT



miezul: pal plin ranforsat
cu elemente din placaj

CONSTRUCȚIA CANATULUI

Rama canatului este executată din lemn de rășinoase încleiat ¹ sau MDF. Miezul canatului este: placă din PAL plin. Atât rama cât și miezul sunt acoperite pe ambele fețe cu plăci HDF.

PROFILUL CANTULUI

Profil dreptunghiular "K".

Marginile canatului (exceptând marginea inferioară) sunt laminate.

FINISAJUL SUPRAFEȚEI

Canatul de ușă este finisat cu folie Portadecor cu aspect de imitație de inele de lemn, dispuse pe vertical și orizontal sau folie Portadecor. Rama geamului este finisată în nuanța canatului.

MODELUL

Toate modelele de canaturi simple și duble sunt disponibile conform grupelor din care fac parte. Toate modelele sunt, de asemenea, disponibile în varianta glisantă. Există posibilitatea de a executa ușile glisante fără balamale și falțuri, în partea inferioară având un canal de ghidaj pe elementul montat pe podea (în echipamentul tocului).

ACCESORII INCLUSE ÎN PREȚUL CANATULUI

- Trei balamale auriu (cu știft)
- Broască: pentru cheie standard, cu buton de baie sau pregătire pentru cilindru
- Geam Chinchila sau mat securizat
- Pregătire pentru scurtare până la 60 mm
- Mâner rotund pentru canaturile în versiunea glisantă

DIMENSIUNILE CANATULUI (VEZI PAG. 157-161)

Uși într-un canat: "60", "70", "80", "90", "100"²

În două canaturi: "120" ÷ "200"³

TOCUL (VEZI DE LA PAG. 126)

- Toc MINIMAX, lățime constantă 100 mm
- Toc RONDO cu lățimea constantă de 100 mm
- Toc reglabil Porta SYSTEM
- Toc reglabil PRESTIGE

REMARCĂ:

- Agreement Tehnic AT 016-02/289-2010, CTPC București.
- Grila de ventilație și panourile cu 2 rânduri sunt disponibile numai pentru modelele 6.5, 7.5.

¹ Cost suplimentar.

² Dimensiunea 100 este disponibilă numai cu striații verticale.

³ Posibilitatea de a alege dimensiunea canaturilor pentru ușile duble.



model 7.3



model 7.4



model 7.5

COSTURI SUPLIMENTARE (OPȚIONAL)

dimensiunea "100"

grilă, panou de ventilație cu 1-2 rânduri sau panou cu decupaj pentru ventilație

broască specială și mâner lateral (pentru ușile glisante)

capace pentru balamale (set pentru o balama)

mânerul cu șild

Garanția se prelungește cu **12 luni** în cazul montajului autorizat!
(vezi pag.162)

Porta LINE



Caracterul unic al ușilor Porta Line este subliniat de inserțiile de aluminiu de pe suprafața canatului de ușă. Modelele acestei colecții sunt disponibile într-o gamă largă de culori, cu finisaje CPL HQ și Portadur, ceea ce face acest produs potrivit atât pentru aplicații rezidențiale cât și pentru birouri și hoteluri.

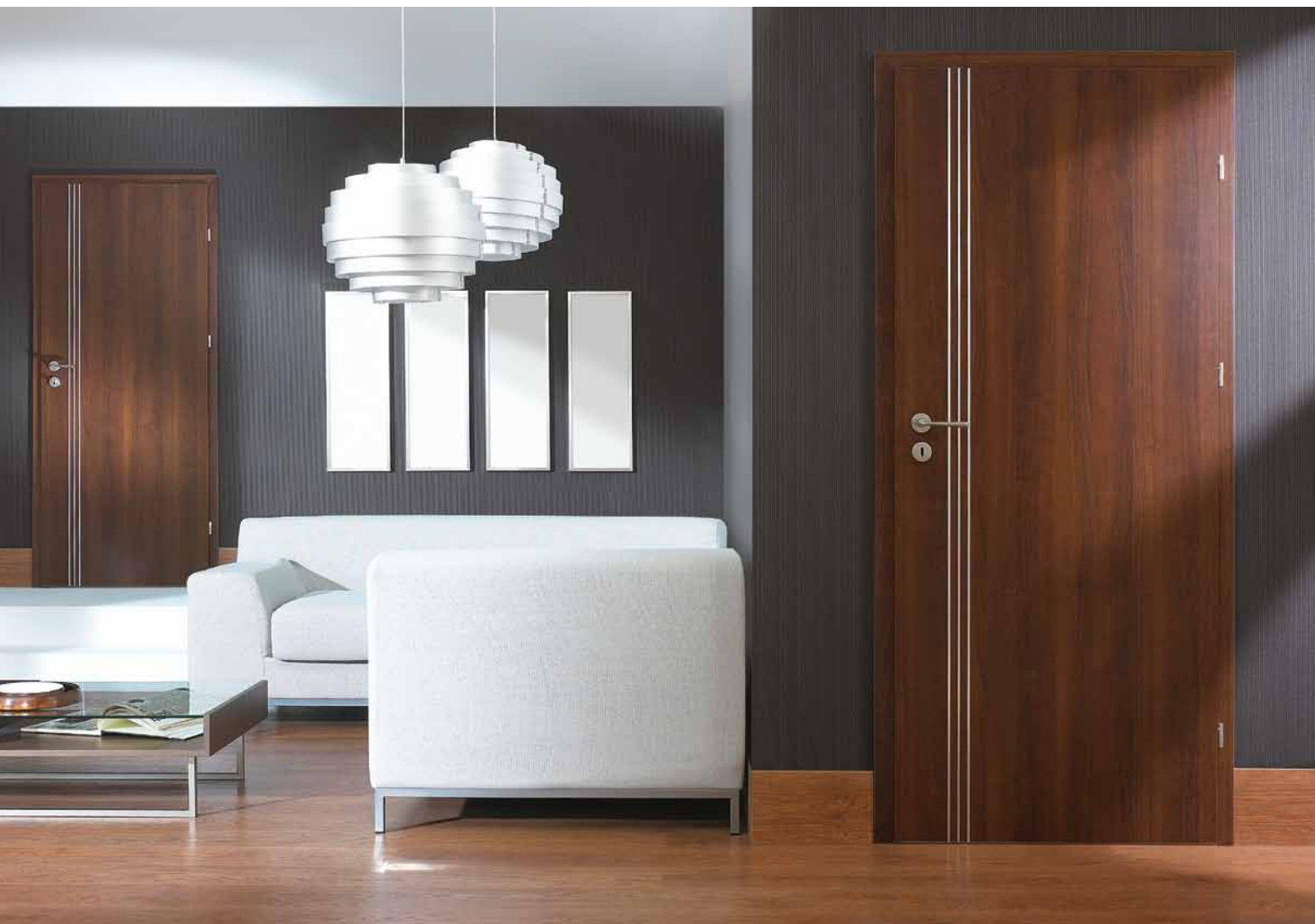

model A.1



model A.3



model B.1



model C.1



model D.1



model E.1

CULORI DISPONIBILE

Laminat CPL HQ ★★★★★☆



Folie Portadur ★★★★★☆



vezi nuanțe → pag. 163-166

SECȚIUNI CANAT



miezul: fagure de stabilizare



miezul: placă PAL perforat



insertii de aluminiu culoare argintiu



insertii de aluminiu culoare aurii

CONSTRUCȚIA CANATULUI

Miezul canatului are ca structură fagurele de stabilizare sau placa de PAL perforat. Rama canatului este executată din lemn de rășinoase încleiat¹ sau MDF. Atât foaia de ușă cât și rama acesteia sunt acoperite de o placă HDF. Canaturile sunt echipate cu insertii din aluminiu* cu lățimea de 6 mm.

PROFILUL CANATULUI

Profilul muchiilor canatului "K". Muchiile sunt finisate în nuanța canatului.

FINISAJUL SUPRAFEȚEI

Canatul este acoperit cu laminat CPL HQ de 0,2 mm design vertical sau folie Portadur de design orizontal și vertical (model A.3²).

MODELUL

Uși într-un canat sau în două canaturi, toate modelele. Ușile pot fi executate în varianta pentru uși glisante, fără balamale și fără falț, având în partea inferioară un canal de ghidaj la elementul montat în podea (în echipamentul tocului).

ACCESORII INCLUSE ÎN PREȚUL CANATULUI

- Doua balamale standard cu știft
- Trei balamale pentru dimensiunea "100" și pt toate dimensiunile în cazul finisajului Portadur
- Broască: cu cheie simplă, cu buton de baie sau cu pregătire pentru cilindru.
- Mâner rotund (pentru uși glisante)

DIMENSIUNILE CANATULUI (VEZI PAG. 157-161)

Uși într-un canat: "60", "70", "80", "90", "100", "110"³
În două canaturi: "120" ± "200"⁴

TOCUL (VEZI DE LA PAG. 126)

- Toc de ușă MINIMAX cu lățimea constantă de 100 mm
- Toc RONDO* cu lățimea constantă de 100 mm
- Toc de ușă reglabil Porta SYSTEM
- Toc de ușă reglabil PRESTIGE (numai cu finisaj Portadur)
- Toc de ușă metalic

REMARCĂ:

- Agreement Tehnic AT 016-02/288-2010, CTPC București.
- Agreement Tehnic AT 016-02/289-2010, CTPC București.
- Pregătirea pentru scurtare – cost suplimentar, numai pentru canaturile de ușă cu miez fagure de stabilizare. Toate canaturile de ușă cu miez PAL perforat sunt pregătite pentru scurtare ca și standard.
- Panouri laterale – dimensiunile 30, 40, 50 – disponibile pe baza comenzilor non-standard.
- Panoul de ventilație nu este disponibil pentru modelul D.1.
- Culoarea aleasă pentru feronerie va determina automat culoarea insertiilor.
- Tocul RONDO este disponibil numai pt. finisajul Portadur.

- 1 Cost suplimentar.
- 2 Modelul A.3 este disponibil numai pe finisaj Portadur. Modelul A.3. nu este disponibil pt. dimensiunile "100", "110".
- 3 Disponibilă numai pentru varianta cu miez PAL perforat.
- 4 Posibilitatea de a alege dimensiunea canaturilor pentru ușile duble.

COSTURI SUPLIMENTARE (OPȚIONAL)

dimensiunea "100", "110"

structură pal perforat

panou de ventilație cu 1-2 rânduri sau panou cu decupaj pentru ventilație

a treia balama pentru dimensiunea "60", "70", "80", "90"

pregătirea pentru scurtare max. 60 mm

geam rotund cu rama din inox (indisponibil pt. Modelul E.1)

broască specială și mâner laterale (pentru uși glisante)

capace pentru balamale (set pentru o balama)

mânerul cu șild

Garanția se prelungește cu **12 luni** în cazul montajului autorizat!
(vezi pag.162)

Laminate CPL



La producția acestor uși am folosit un finisaj special rezistent la frecare și deteriorări mecanice – HQ CPL (High-Quality Continuous Pressure Laminate) cu grosimea de 0,2 sau 0,7 mm, care în combinație cu structura consolidată permite utilizarea acestor uși în diferite spații, atât publice cât și în birouri. Canatul de ușă și tocul sunt acoperite cu finisaj HQ CPL de calitate superioară permitând utilizarea îndelungată și fiabilă (produs cu durată de viață îndelungată).



model 1.1



model 1.2



model 1.3



model 5.1



model 5.2



model 5.3



model 5.4

CULORI DISPONIBILE

Laminat CPL HQ ★★★★★☆



vezi nuanțe → pag. 163-166

SECȚIUNI CANAT

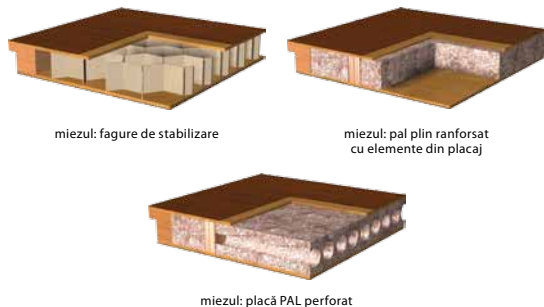

miezul: fagure de stabilizare

miezul: pal plin ranforsat cu elemente din placaj

miezul: placă PAL perforat

CONSTRUCȚIA CANATULUI

Rama canatului este din lemn de rășinoase incleiat sau MDF. Miezul canatului este din: grupa 1 – "fagure de stabilizare" sau placă din PAL perforat (cost suplimentar), grupa 5 – placă din PAL plin. Atât rama cât și miezul sunt acoperite pe ambele părți cu plăci HDF.

PROFILUL CANTULUI

Profilul canatului "K". Muchiile sunt finisate în nuanța canatului.

FINISAJUL SUPRAFETEI

Canatul este acoperit cu folie CPL HQ cu grosimea de 0,2 mm sau de 0,7 mm. Muchia canatului este laminată. Rama geamului este din MDF în nuanța canatului.

MODELUL

Uși simple și duble: toate modelele. Ușile pot fi executate în varianta pentru uși glisante fără balamale și fără falt, în partea inferioară având un canal de ghidaj la elementul montat pe podea (în echipamentul tocului).

ACCESORII INCLUSE ÎN PREȚUL CANATULUI

- Două balamale cu știft
- Trei balamale pentru canat cu dimensiunea "100" și "110"
- Broască: cu cheie simplă, cu blocare pentru uși de baie sau pregătire pentru cilindru
- Geam (model: "chinchila")
- Mâner pentru uși glisante
- Pregătire pentru scurtare max. 60 mm (doar grupa 5)

DIMENSIUNILE CANATULUI (VEZI PAG. 157-161)

Uși într-un canat: "60", "70", "80", "90", "100", "110"¹

În două canaturi: "90" ÷ "200"²

TOCUL (VEZI DE LA PAG. 126)

- Toc de ușă MINIMAX cu lățimea constantă de 100 mm
- Toc de ușă reglabil Porta SYSTEM
- Toc de ușă metalic

REMARCĂ:

- Agreement Tehnic AT 016-02/288-2010, CTPC București.
- Agreement Tehnic AT 016-02/289-2010, CTPC București.
- Panou de ventilație cu 2 rânduri, disponibil numai pentru Grupa 1.
- Pregătirea pentru scurtare – cost suplimentar, numai pentru canaturile de ușă cu miez fagure de stabilizare. Toate canaturile de ușă cu miez PAL perforat sunt pregătite pentru scurtare ca și standard.
- Panouri laterale – dimensiunile "30", "40", "50" – disponibile pe baza comenzilor non-standard.

- 1 Disponibil numai cu miez PAL perforat. Dimensiunea panoului similară cu cea pentru dimensiunea "100".
- 2 Posibilitatea de a alege dimensiunea canaturilor pentru ușile duble.



model 5.5

COSTURI SUPLIMENTARE (OPȚIONAL)

dimensiunea "100", "110"

structură pal perforat

grilă, panou de ventilație cu 1-2 rânduri sau panou cu decupaj pentru ventilație

a treia balama pentru dimensiunea "60", "70", "80", "90"

pregătirea pentru scurtare max. 60 mm (grupa 1)

geam rotund cu rama din inox model 1.1

broască specială și mâner lateral (pentru uși glisante)

capace pentru balamale (set pentru o balama)

mânerul cu șild

sticlă mată securizată modelul 1.2 și grupa 5

sticlă mată securizată modelul 1.3

Garanția se prelungește cu **12 luni** în cazul montajului autorizat!
(vezi pag.162)

Frezate



Trăsăturile distinctive ale canaturilor frezate includ caracterul unic, măiestria execuției și atenția la detalii. Am renunțat să introducem sticla în designul acestor modele special pentru a le face potrivite pentru orice spațiu care necesită o atmosferă liniștită și condiții de muncă ideale. Finisajul CPL HQ asigură gradul sporit de rezistență necesar în spații cu trafic intens, în clădiri de birouri, hoteluri, etc.



model A



model B



model C



model D



model E



model F



model G

CULORI DISPONIBILE

Laminat CPL HQ ★★★★★☆



vezi nuanțe → pag. 163-166

SECȚIUNI CANAT



miezul: placă PAL perforat

CONSTRUCȚIA CANATULUI

Rama canatului este executată din lemn de rășinoase incleiat. Miezul canatului este placă din PAL perforat întărită în interior cu element de ramă din placaj. Atât rama cât și miezul sunt acoperite pe ambele părți cu plăci HDF.

PROFILUL CANTULUI

Profilul cantului "K". Canturile ușii, laterale și cel superior, sunt finisate cu bandă laminată ABS, cu grosimea de 1 mm, în nuanța canatului.

FINISAJUL SUPRAFEȚEI

Canatul este acoperit cu folie CPL HQ cu grosimea de 0,2 mm.

MODELUL

Opt modele: de la "A" la "H".

Ușile pot fi executate în varianta pentru uși glisante cu un canat – fără balamale și fără falț, în partea inferioară având un canal de ghidaj la elementul montat pe podea (în echipamentul tocului) ¹.

ACCESORII INCLUSE ÎN PREȚUL CANATULUI

- Două balamale cu știft
- Trei balamale pentru canatul cu dimensiunea "100"
- Broască: cu cheie simplă, cu blocare pentru uși de baie sau cu pregătire pentru cilindru
- Posibilitatea de a scurta din lungimea canatului max. 60 mm
- Mâner rotund (pentru uși glisante)

DIMENSIUNILE CANATULUI (VEZI PAG. 157-161)

Uși într-un canat: "60", "70", "80", "90", "100"

În două canaturi: "120" ± "200" ²

TOCUL (VEZI DE LA PAG. 126)

- Toc de ușă MINIMAX cu lățimea constantă de 100 mm
- Toc de ușă reglabil Porta SYSTEM
- Toc de ușă metalic

REMARCĂ:

- Agreement Tehnic AT016-02/288-2010, CTPC București.
- Două culori pentru modelele frezate: Maro deschis la finisarea în nuanța mahon, maro închis la celelalte finisări.

- 1 Modelele A, F și H în varianta glisantă se comandă ca și contract non-standard – cost suplimentar.
- 2 Posibilitatea de a alege dimensiunea canaturilor pentru ușile duble.



model H

COSTURI SUPLIMENTARE (OPȚIONAL)

dimensiunea "100"

panou cu decupaj pentru ventilație

a treia balama pentru dimensiunea "60", "70", "80", "90"

broască specială și mâner lateral (pentru uși glisante)

capace pentru balamale (set pentru o balama)

mânerul cu șild

Garanția se prelungește cu **12 luni** în cazul montajului autorizat!
(vezi pag.162)

Porta CONCEPT



Colecția Porta Concept înglobează cele mai înnoitoare tendințe pentru produse ce combină utilitatea și modernismul. Modelele atractive au la bază o structură rezistentă, de tip panou, formată din traverse orizontale și verticale executate din lemn de cea mai înaltă calitate. Produsele din această colecție sunt special destinate acelor clienți pentru care elementele din lemn sunt esențiale în construcția ușii.



model A.0



model A.3



model A.9



model B.1



model C.0



model C.2



model C.6

CULORI DISPONIBILE

Folie Portadecor ★★★★★



Gri Euroinvest Fag Bavaria Vișin Nuc Wenge



Stejar Deschis Nuc Verona 1 Nuc Verona 2 Nuc Verona 3

Folie Super Matt ★★★★★



Alb

Folie Portacortex



Kora 1 Kora 2 Kora 3 Kora 4

Folie Portadur ★★★★★



Nuc 2 Nuc 3 Nuc 4 Nuc 5 Nuc 6

vezi nuanțe → pag. 163-166

SECȚIUNI CANAT



miezul: construcție stratificată



structura finisajului Portacortex



model K.0



model K.3

CONSTRUCȚIA CANATULUI

Rama canatului este excutată din lemn de calitate superioară, utilizandu-se cea mai înaltă tehnologie de prevenire a încovierii lemnului. În funcție de model, canatul este prevăzut și cu traverse orizontale și panouri finisate cu folie Portadecor, Portacortex, Portadur sau Super Matt combinate cu sticlă mată securizată.

PROFILUL CANTULUI

Profilul muchiei cantului "K". Canturile ușii, atât cele laterale cât și cel superior, sunt finisate cu bandă laminată.

FINISAJUL SUPRAFEȚEI

Canatul de ușă este acoperit cu folie Portadecor, Portacortex, Portadur sau Super Matt.

MODELUL

Uși simple și duble: toate modelele. Ușile pot fi executate în varianta pentru uși glisante fără balamale și fără falț, în partea inferioară având un canal de ghidaj pentru elementul montat pe podea (în echipamentul tocului).

ACCESORII INCLUSE ÎN PREȚUL CANATULUI

- Broască: cu cheie simplă, cu blocare pt uși de baie sau cu pregătire pentru cilindru
- Trei balamale
- Geam mat securizat
- Pregătire pentru scurtare, max 60 mm
- Mâner rotund (pentru uși glisante)

DIMENSIUNILE CANATULUI (VEZI PAG. 157-161)

Uși într-un canat: "60", "70", "80", "90", "100"

În două canaturi: "120" ÷ "200"¹

TOCUL (VEZI DE LA PAG. 126)

- Toc de ușă MINIMAX cu lățimea constantă de 100 mm
- Toc RONDO cu lățimea constantă de 100 mm²
- Toc de ușă reglabil Porta SYSTEM
- Toc de ușă reglabil PRESTIGE

REMARCĂ:

- Agreement Tehnic AT016-02/288-2010, CTPC București.

- 1 Posibilitatea de a alege dimensiunea canaturilor pentru ușile duble.
- 2 Tocul RONDO este disponibil numai pe finisaj Portadecor și Portadur.

COSTURI SUPLIMENTARE (OPȚIONAL)

dimensiunea "100"

grilă de ventilație cu 1 rând sau panou cu decupaj pentru ventilație

broască specială și mănere laterale (pentru uși glisante)

capace pentru balamale (set pentru o balama)

mânerul cu șild

a treia balama

Garanția se prelungește cu **12 luni** în cazul montajului autorizat!
(vezi pag.162)

Porta IDEA



Această colecție de uși de interior combină elementele unui produs de calitate cu designul atractiv, culorile spectaculoase ale finisajelor, structura robustă și nu în ultimul rând prețul accesibil. Porta Idea aduce în atenția dumneavoastră ca element inovator cele două finisaje- Portacortex, finisaj care se apropie de natură prin asemanarea acestuia cu structura scoarței de copac disponibil în 4 nuanțe diferite și atractive și Folia Super Matt ce aduce nuanța Alb ce conferă spațiului luminozitate și modernism.

COLECȚIE NOUĂ 2011



model A.0

model A.1

model A.2

model A.3

model A.4

model B.0

model B.1

CULORI DISPONIBILE

Folie Portacortex



Kora 1 Kora 2 Kora 3 Kora 4

Folie Super Matt ★★★★★



Alb

vezi nuanțe → pag. 163-166

SECȚIUNI CANAT



miezul: construcție stratificată

CONSTRUCȚIA CANATULUI

Rama canatului este executată din lemn de calitate superioară utilizându-se cea mai înaltă tehnologie de prevenire a încovoierii lemnului. În funcție de model, canatul este prevăzut și cu traverse horizontale și panouri finisate cu folie Portacortex sau Super Matt, combinate cu sticlă mată securizată.

PROFILUL CANTULUI

Profilul muchiei cantului "K". Muchiile sunt finisate în nuanța canatului.

FINISAJUL SUPRAFEȚEI

Canatul de ușă este acoperit cu folie Portacortex sau Super Matt.

MODELUL

Uși simple și duble – toate modelele. Ușile pot fi executate în varianta pentru uși glisante fără balamale și fără falț, în partea inferioară având un canal de ghidaj la elementul montat pe podea (în echipamentul tocului) ¹.

ACCESORII - INCLUSE ÎN PREȚUL CANATULUI

- Trei balamale
- Broască cu cheie simplă, cu blocare pentru uși de baie sau pregătire cilindru
- Geam mat securizat
- Pregătire pentru scurtare, max 60 mm
- Mâner pentru uși glisante

DIMENSIUNILE CANATULUI (VEZI PAG. 157-161)

Uși într-un canat: "70", "80", "90", "100"

În două canaturi: "140" ÷ "200" ²

TOCURI - 3 BALAMALE (VEZI DE LA PAG. 126)

- Toc de ușă MINIMAX cu lățimea de 100 mm
- Toc de ușă reglabil Porta SYSTEM
- Toc reglabil PRESTIGE

REMARCĂ:

- Agrement Tehnic AT016-02/288-2010, CTPC București.

¹ Disponibil numai pentru modelele A.

² Posibilitatea de a alege dimensiunea canaturilor pentru ușile duble.



structura foliei Portacortex



model B.2

model B.3

model B.4

COSTURI SUPLIMENTARE (OPȚIONAL)

dimensiunea "100"

grilă de ventilație cu 1-2 rânduri sau panou de decupaj pentru ventilație

a treia balama

broască specială și mâner lateral (pentru uși glisante)

capace pentru balamale (set pentru o balama)

mânerul cu șild

Garanția se prelungește cu **12 luni** în cazul montajului autorizat!
(vezi pag.162)



Uşa Natura TREND cu toc Porta SYSTEM ELEGANCE



uși FURNIR NATURAL

Ușile finisate cu furnir natural se adresează acelor care iubesc frumusețea naturală ca valoare estetică fundamentală. După calitate, caracterul specific și varietatea sunt cele mai populare trăsături ale unui produs. De altfel, de ce am vrea să locuim în case identice și replicate în milioane de unități? Așa cum fiecare persoană este unică, la fel este și fiecare copac. Natura nu a lăsat forme, tipare și caractere identice, iar diversitatea lemnului este dovada originalității sale. Obişnuim să spunem că lemnul încă "trăiește" și "respiră", adaptându-se la împrejurimi.

Astfel, atunci când evaluăm calitatea ușilor pe care dorim să le avem, este important să acceptăm un compromis între perfecțiunea structurii, culorii și suprafeței, pe de o parte și frumusețea naturală și modelele unice ale lemnului, pe de altă parte. Din dorința de a se ridica la cele mai înalte exigente ale dumneavoastră Porta lucrează cu cei mai buni furnizori din întreaga lume. Sunt companii notorii și respectate în domeniu cu zeci de ani experiență în prelucrarea furnirului natural, cum ar fi: Danzer, J.u.A Frischeis, AB Bohmans, Fanerfabrik, Barlinek SA, și ALPI.

Funcție de calitățile estetice, furnirurile naturale folosite de către Porta KMI Polonia sunt împărțite în două grupe de bază:

Standard – destinat colecțiilor: Porta CLASIC, MALAGA, MADRID, CORDOBA, TOLEDO, SEVILLA. Este o grupă de furnir natural caracterizat prin diversitatea culorilor, striaii naturale ale lemnului, mici noduri. Diversitatea menționată anterior este rezultatul cumulului de factori: mediu înconjurător, clima și alte trăsături individuale. Aceste trăsături morfologice ale lemnului care le disting de materialele artificiale nu sunt considerate defecte ale produsului.

Select – este folosit în colecțiile: Nova NATURA, Natura LINE, Natura STIL, Natura TREND, Natura SPACE, Natura CONCEPT. Este un furnir natural modificat, caracterizat prin uniformitatea coloritului și a striaiilor. Produsele care au în structură astfel de furniruri îndeplinesc cele mai înalte standarde de calitate impuse de către cei mai exigenți clienți.

Porta CLASSIC
MALAGA
MADRID, CORDOBA
TOLEDO, SEVILLA
Nova NATURA
Natura LINE
Natura STIL
Natura SPACE
Natura TREND
Natura CONCEPT

culori noi 2011!
colecție nouă 2011!
culori noi 2011!
culori noi 2011!
culori noi 2011!
culori noi 2011!
culori noi 2011!
culori noi 2011!
culori noi 2011!
culori noi 2011!

Calitate la ușa ta!



Porta CLASSIC



O caracteristică principală a ușilor Porta CLASSIC o reprezintă rezistența sporită a construcției, îmbinată cu izolarea fonică precum și cu posibilitatea de a alege un furnir natural discret, nuanțat. Culorile bogate și un design interesant fac posibilă satisfacerea pe deplin a nevoilor utilizatorului.

Variațiile naturale de culoare între diversele elemente ale setului de usa sau cele aparute pe aceeași suprafață a furnirului sunt caracteristici inerente acestui grup de produse și demonstrează naturalitatea și farmecul lemnului veritabil.

disponibile și în varianta de
UȘI FĂRĂ FALȚ
detalii la pagina 132

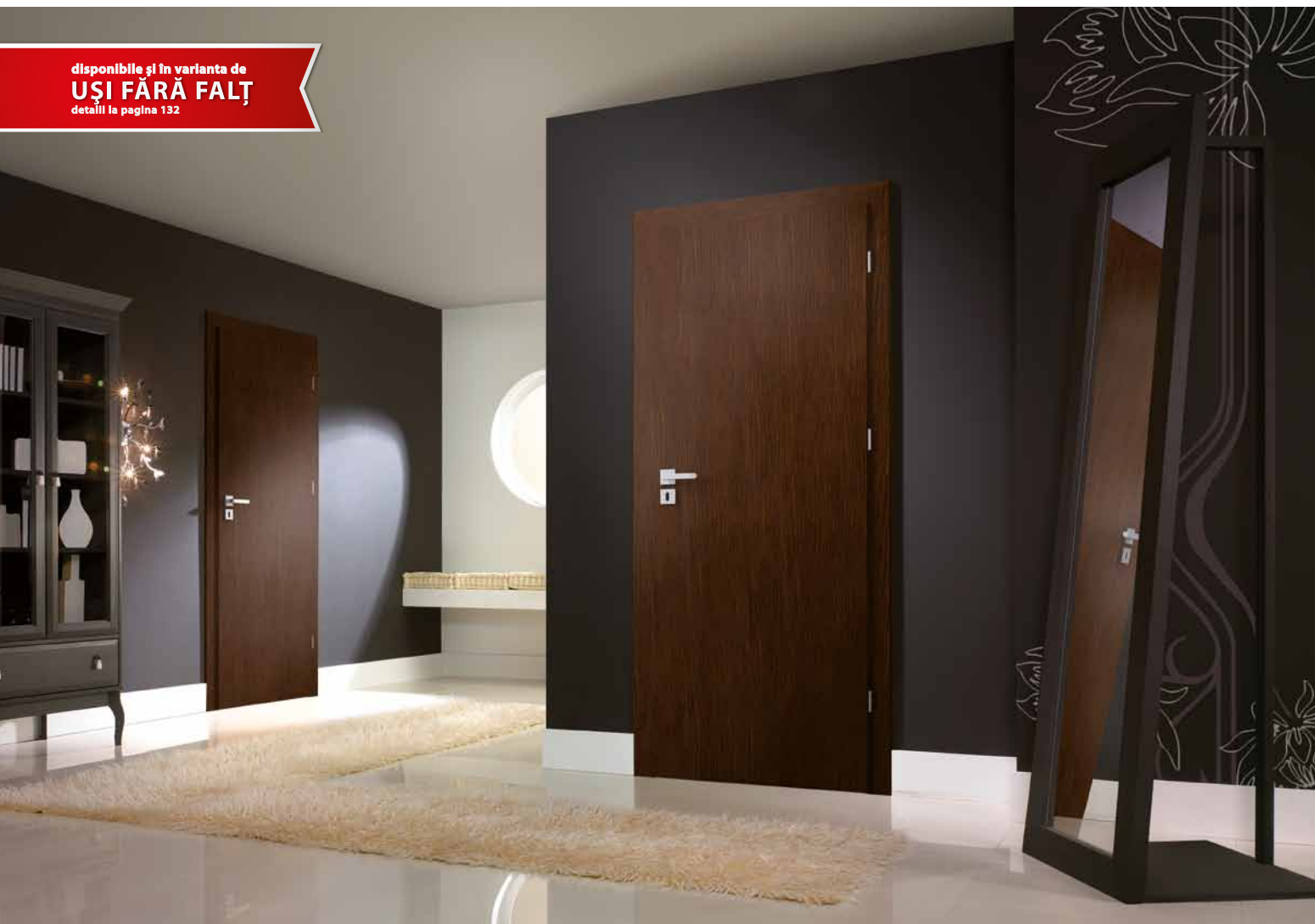

model 1.1



model 1.2



model 1.3



model 1.4



model 5.2



model 5.2



model 5.3

CULORI DISPONIBILE

Furnir Natural Standard ★★★★★☆



Stejar 1 Stejar 2 Stejar 3 Stejar 4 Stejar 5 Stejar 6



Limba 1 Limba 2 Limba 3 Limba 4 Limba 6 Arțar 1



Sapelli 3 Sapelli 4 Sapelli 6

Furnir Natural Satin ★★★★★☆



Bianco* Tabacco* Mocca* Nero*

* cost suplimentar
vezi nuanțe → pag. 163-166

SECȚIUNI CANAT



miezul: placă PAL perforat
pt uși cu falt

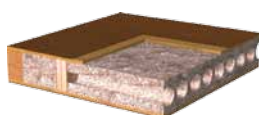

miezul: placă PAL perforat
pt uși fara falt

CONSTRUCȚIA CANATULUI

Rama canatului este din lemn de rășinoase incleiat. Miezul canatului este din placă din PAL perforat consolidată în interior cu element de ramă din placaj. Rama și miezul foilor de ușă sunt acoperite pe ambele fețe cu o placă finisată cu furnir natural de înaltă calitate.

PROFILUL CANTULUI

Profilul muchiei canatului "K"(pt. usile cu falt). Canturile ușii, atât cele laterale cât și cel superior, sunt finisate cu bandă laminată în nuanța canatului.

FINISAJUL SUPRAFEȚEI

Există patru tipuri de furnir natural: Stejar, Limba, Sapelli, Arțar. În cazul stejarului, există două tipuri de structură granulară: tip "floare" și "striat". Suprafața canatului este protejată adițional cu vopsea ecologică pe bază de apă și consolidată cu tehnologie UV.

MODELUL

Uși simple și duble - toate modelele. Canaturile pot fi executate în varianta pentru uși glisante - fără balamale și fără falt, în partea inferioară având un canal de ghidaj la elementul montat pe podea (în echipamentul tocului).

ACCESORII INCLUSE ÎN PREȚUL CANATULUI

- Broască: cu cheie simplă, cu blocare pentru uși de baie sau pregătire pentru cilindru
- Mâner rotund (pentru ușile glisante)
- Pregătirea pentru scurtare max. 60 mm
- Sticlă: "chinchila" și mat securizată

DIMENSIUNILE CANATULUI (VEZI PAG. 157-161)

Uși într-un canat: "60", "70", "80", "90", "100"

În două canaturi: "90" ÷ "200" ¹

TOCUL (VEZI DE LA PAG. 126)

- Toc de ușă MINIMAX cu lățime constantă de 100 mm, furnir natural
- Toc de ușă reglabil Porta SYSTEM
- Toc de ușă reglabil PRESTIGE
- Toc de ușă reglabil Porta SYSTEM ELEGANCE ²

Tocurile cu furnir natural propuse de noi sunt echipate cu un set de trei balamale „PRIME” (pt. usile cu falt) sau două balamale reglabile 3D (pt. Uși fara falt). Foaia de usa NU este echipata cu balamale.

REMARCĂ

- Agreement Tehnic AT016-02/288-2010, CTPC București.
- Tocurile de ușă finisate cu furnir natural sunt prevăzute cu un set de două balamale Prime. Foaia de usa NU este prevăzută cu balamale.
- Canaturile sunt disponibile și în varianta grunduita nelăcuite, prețul fiind același cu produsul standard.
- Panouri de ventilație 1 rând-finisate cu auriu sau argintiu.

- 1 Posibilitatea de a alege dimensiunea canaturilor pentru ușile duble. Panourile laterale sunt disponibile numai în varianta plina, cu dimensiunile „30”, „40” și „50”. Pt usile duble fara falt, se comanda ca usa pasiva, respectiv activa.
- 2 A treia balama reglabila 3D pt dimensiunea "100".



model 5.4



model 5.5

COSTURI SUPLIMENTARE (OPȚIONAL)

dimensiunea "100"

panou de ventilație 1 sau 2 rânduri (modelele 1.1, 1.2, 1.3),
panou cu decupaj pentru ventilație

prelucrare locaș pentru a treia balama pentru dimensiunile "60", "70", "80"

geam rotund cu rama din inox (model 1.1)

broască specială și mănere laterale (pentru uși glisante)

mănerul cu șild

finisaj furnir natural satin - toate modelele

Garanția se prelungește cu **12 luni** în cazul montajului autorizat!
(vezi pag.162)

MALAGA



Colecția de uși MALAGA include ușile cu un design clasic care sunt potrivite în apartamentele, casele și locurile în care predomină designul tradițional.

Designul simplu și furnirul natural se combină armonios pentru a scoate în evidență simplitatea și eleganța unui model clasic. Furnirul natural oferă o gamă de culori care evidențiază frumusețea naturală a lemnului. Variațiile naturale de culoare între diversele elemente ale setului de usa sau cele aparute pe aceeași suprafață a furnirului sunt caracteristici inerente acestui grup de produse și demonstrează naturalitatea și farmecul lemnului veritabil.

COLECȚIE NOUĂ 2011

disponibile și în varianta de
UȘI FĂRĂ FALȚ
detalii la pagina 132

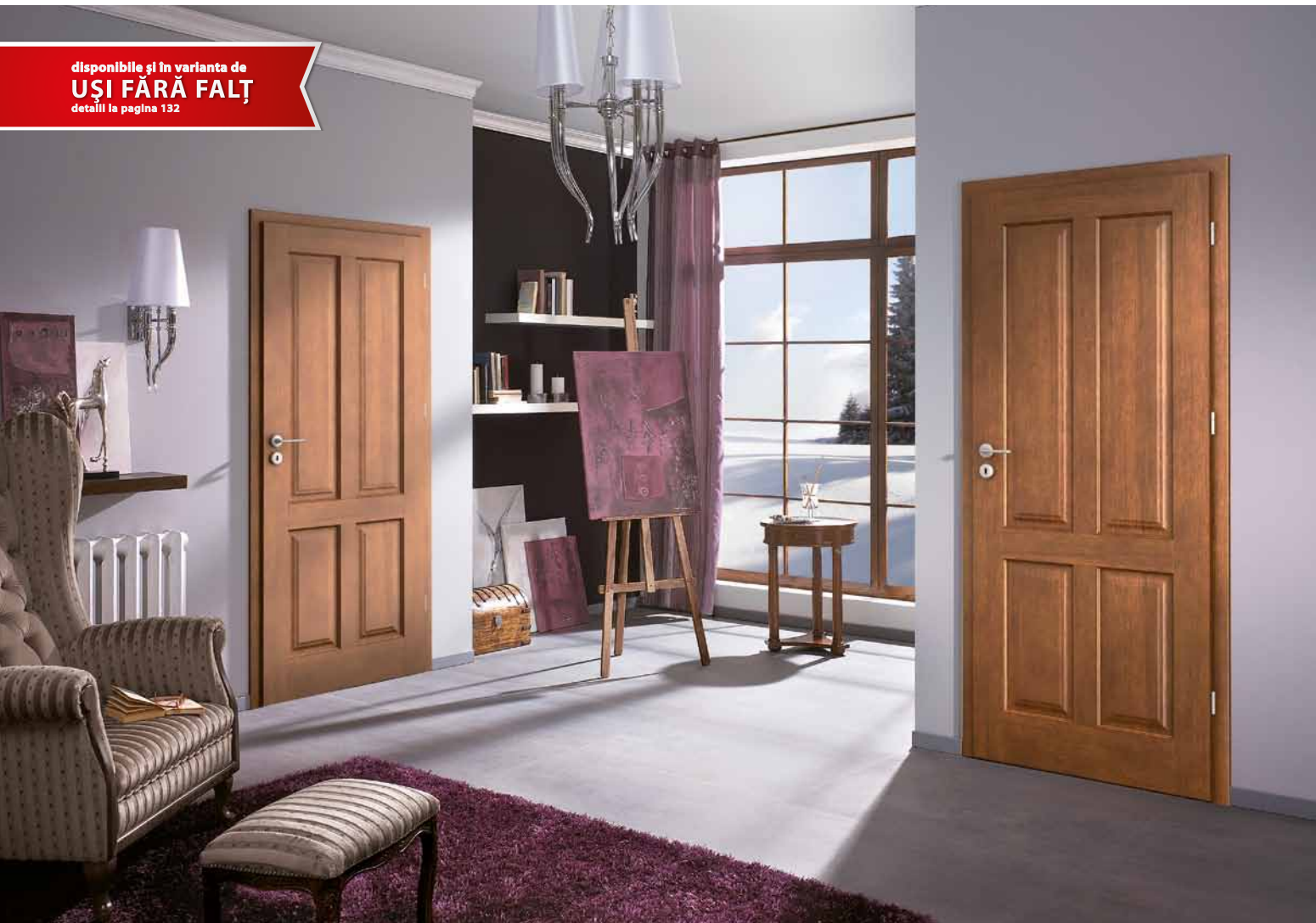

model A.0



model A.1



model B.0



model B.1



model B.2



model B.3



model C.0

CULORI DISPONIBILE

Furnir Natural Standard ★★★★★☆



Stejar 1 Stejar 2 Stejar 3 Stejar 4 Stejar 5 Stejar 6



Limba 1 Limba 2 Limba 3 Limba 4 Limba 6



Sapelli 3 Sapelli 4 Sapelli 6

Furnir Natural Satin ★★★★★☆



Bianco* Tabacco* Mocca* Nero*

* cost suplimentar
vezi nuanțe → pag. 163-166

SECȚIUNI CANAT



miezul: construcție stratificată
pt uși cu falt



miezul: construcție stratificată
pt uși fara falt

CONSTRUCȚIA CANATULUI

Canatul este din lemn de înaltă calitate, foaie de furnir și placă aglomerată. Atât canatul cât și rama sunt acoperite cu unul dintre cele patru furniruri naturale de înaltă calitate. Elementul de ramă exterior este finisat în culoarea canatului. Datorită tehnologiei aplicate, această ușă se caracterizează prin rezistență sporită la deformare.

PROFILUL CANTULUI

Profilul muchiei canatului K (pt. ușile cu falt).

Canaturile ușii, cele laterale și cel superior, sunt finisate cu bandă laminată.

FINISAJUL SUPRAFEȚEI

Canatul este finisat cu vopsele ecologice, durizate în tehnologia UV.

MODELUL

Uși simple și duble - toate modelele. Ușile pot fi executate în varianta pentru uși glisante fără balamale și fără falt, în partea inferioară având un canal de ghidaj la elementul montat pe podea (în echipamentul tocului).

ACCESORII - INCLUSE ÎN PREȚUL CANATULUI

- Broască cu cheie simplă, cu blocare pentru uși sau pregătire pentru cilindru
- Geam -model mat și model chinchila
- Pregătire pentru scurtare, max 60 mm
- Mâner pentru uși glisante
- Garnitura de fixare a ramei geamului
- Pregătire pentru scurtare, max 40 mm¹

DIMENSIUNILE CANATULUI (VEZI PAG. 157-161)

Uși într-un canat: "60", "70", "80", "90", "100"

În două canaturi: "120" ÷ "200"²

TOCUL (VEZI DE LA PAG. 126)

- Toc de ușă MINIMAX cu lățime constantă de 100 mm, furnir natural
- Toc de ușă reglabil Porta SYSTEM
- Toc de ușă reglabil PRESTIGE
- Toc reglabil pt. uși fara falt Porta SYSTEM ELEGANCE³

Tocurile cu furnir natural propuse de noi sunt echipate cu un set de trei balamale „PRIME” (pt. ușile cu falt) sau două balamale reglabile 3D (pt. Uși fara falt). Foaia de usa NU este echipata cu balamale.

REMARCĂ

- Agreement Tehnic AT016-02/288-2010, CTPC București.
- Canaturile sunt disponibile și în varianta grunduită nelacuită, prețul fiind același cu produsul standard.
- Panouri de ventilație 1 rând -finisate cu auriu sau argintiu.

- 1 Canat cu canelură pentru ventilație - scurtare cu până la 20 mm.
- 2 Posibilitatea de a alege dimensiunea canaturilor pentru uși duble. Pt ușile duble fara falt, se comanda ca usa pasiva, respectiv activa.
- 3 A treia balama reglabila 3D pt dimensiunea "100".



model C.1



model C.2

COSTURI SUPLIMENTARE (OPȚIONAL)

dimensiunea "100"

panou, canelură pentru ventilație

prelucrare locaș pentru a treia balama pentru dimensiunile "60", "70", "80"

capușeală de închidere în cazul ușilor duble

broască specială și mâner lateral (pentru uși glisante)

mâner cu șild

Furnir natural satin – toate modelele

Garanția se prelungește cu **12 luni** în cazul montajului autorizat!
(vezi pag.162)

MADRID, CORDOBA



Construcția tip panou, furnirul natural precum și soluțiile tehnologice unice folosite în cazul modelelor MADRID și CORDOBA sunt alegerea ideală pentru locuințele în care naturațea se îmbină cu eleganța modelelor clasice. Fiecare model de furnir este disponibil în mai multe nuanțe răspunzând astfel numeroaselor cerințe ale potențialului beneficiar. Variațiile naturale de culoare între diversele elemente ale setului de usa sau cele aparute pe aceeași suprafața a furnirului sunt caracteristici inerente acestui grup de produse și demonstrează naturațea și farmecul lemnului veritabil.



Design inspirat de aplicarea modului RETRO – detalii la paginile 130-131.



MADRID,
plină



MADRID,
geam mic



MADRID,
grilă mică



MADRID,
grilă mare



CORDOBA,
plină



CORDOBA,
geam mic



CORDOBA,
grilă mică

CULORI DISPONIBILE

Furnir Natural Standard ★★★★★☆



Stejar 1 Stejar 2 Stejar 3 Stejar 4 Stejar 5 Stejar 6



Limba 1 Limba 2 Limba 3 Limba 4 Limba 6



Sapelli 3 Sapelli 4 Sapelli 6

Furnir Natural Satin ★★★★★☆



Bianco* Tabacco* Mocca* Nero*

* cost suplimentar
vezi nuanțe → pag. 163-166

SECȚIUNI CANAT



miezul: construcție stratificată
pt. usi cu falt



miezul: construcție stratificată
pt. usi fara falt

CONSTRUCȚIA CANATULUI

Canatul este din lemn de înaltă calitate, foaie de furnir și placă aglomerată. Atât canatul cât și rama sunt acoperite cu unul dintre cele patru furniruri naturale de înaltă calitate. Elementul de ramă exterior este finisat în culoarea canatului. Datorită tehnologiei aplicate, această ușă se caracterizează prin rezistență sporită la deformare.

PROFILUL CANTULUI

Profilul muchiei canatului "K" (pt. usile cu falt).

Canturile ușii, cele laterale și cel superior, sunt finisate cu bandă laminată în nuanța usii.

FINISAJUL SUPRAFEȚEI

Canatul este finisat cu vopsele ecologice pe bază de apă, durizate în tehnologia UV.

MODELUL

Într-un sigur canat: plin, cu geam. În două canaturi: pline, cu geam. Într-un canat cu panou lateral (vezi pag. 54-55).

Ușile într-un sigur canat pot fi echipate cu sistem de glisare; ușile sunt fără balamale și fără falț, în partea inferioară având un canal de ghidaj la elementul montat pe podea (în echipamentul tocului).¹

ACCESORII INCLUSE ÎN PREȚUL CANATULUI

- Broască: cu cheie simplă, cu blocare pentru uși de baie sau pregătire pentru cilindru
- Modelele sticlei "chinchila" sau mata securizată
- Garnitură de fixare a ramei geamului
- Mâner plan rotund (doar pentru ușile glisante)
- Pregătire pentru scurtare până la 40 mm¹

DIMENSIUNILE CANATULUI (VEZI PAG. 157-161)

Uși într-un canat: "60", "70", "80", "90", "100"

În două canaturi: "120" ÷ "200"²

TOCUL (VEZI DE LA PAG. 126)

- Toc de ușă MDF cu lățimea constantă 100 mm, furnir natural
- Toc de ușă reglabil Porta SYSTEM
- Toc de ușă reglabil PRESTIGE
- Toc reglabil pt. usi fara falt Porta SYSTEM ELEGANCE³

Tocurile cu furnir natural propuse de noi sunt echipate cu un set de trei balamale „PRIME” (pt. usile cu falt) sau două balamale reglabile 3D (pt. Usi fara falt). Foaia de usa NU este echipată cu balamale.

REMARCĂ

- Agreement Tehnic AT016-02/288-2010, CTPC București.
- Canaturile sunt disponibile și în varianta grunduită nelăcuită, prețul fiind același cu produsul standard.
- Panouri de ventilație 1 rând-finisate cu auriu sau argintiu.

- 1 Canat cu canelură pentru ventilație - scurtare cu până la 20 mm.
- 2 Posibilitatea de a alege dimensiunea canaturilor pentru ușile duble. Pt usile duble fara falt, se comanda ca usa pasiva, respectiv activa.
- 3 A treia balama reglabila 3D pt dimensiunea "100".



CORDOBA,
grilă mare

COSTURI SUPLIMENTARE (OPȚIONAL)

dimensiunea "100"

panou de ventilație, panou cu decupaj pentru ventilație, canelură pentru ventilație
prelucrare locaș pentru a treia balama pentru dimensiunile "60", "70", "80"

broască specială și mânere laterale (pentru uși glisante)

căptușeală de închidere în cazul ușilor duble

mânerul cu șild

furnir natural satin – toate modelele

Garanția se prelungește cu **12 luni** în cazul montajului autorizat!
(vezi pag.162)

TOLEDO, SEVILLA



Construcția tip panou, furnirul natural precum și soluțiile tehnologice unice folosite în cazul modelelor TOLEDO și SEVILLA sunt alegerea ideală pentru locuințele în care naturațea se îmbină cu eleganța modelelor clasice. Fiecare model de furnir este disponibil în mai multe nuanțe răspunzând astfel numeroaselor cerințe ale potențialului beneficiar. Variațiile naturale de culoare între diversele elemente ale setului de usa sau cele aparute pe aceeași suprafața a furnirului sunt caracteristici inerente acestui grup de produse și demonstrează naturațea și farmecul lemnului veritabil.

disponibile și în varianta de
UȘI FĂRĂ FALȚ
detalii la pagina 132



TOLEDO
plină



TOLEDO
model 1



TOLEDO
model 2



TOLEDO
model 3



TOLEDO
model 4



TOLEDO
model 5



SEVILLA
plină

CULORI DISPONIBILE

Furnir Natural Standard ★★★★★☆



Stejar 1 Stejar 2 Stejar 3 Stejar 4 Stejar 5 Stejar 6



Limba 1 Limba 2 Limba 3 Limba 4 Limba 6



Sapelli 3 Sapelli 4 Sapelli 6

Furnir Natural Satin ★★★★★☆



Bianco* Tabacco* Mocca* Nero*

* cost suplimentar
vezi nuanțe → pag. 163-166

SECȚIUNI CANAT



miezul: construcție stratificată
pt. usi cu falt



miezul: construcție stratificată
pt. usi fara falt



SEVILLA
cu sticlă

CONSTRUCȚIA CANATULUI

Canatul este din lemn de înaltă calitate, foaie de furnir și placă aglomerată. Fețele canatului și rama sunt acoperite cu unul dintre cele patru furniruri naturale de înaltă calitate. Elementul de ramă exterior este finisat în culoarea canatului. Datorită tehnologiei aplicate, canatul se caracterizează prin rezistență sporită la deformare.

PROFILUL CANTULUI

Profilul muchiei canatului "K" (pt. usile cu falt). Canturile ușii, atât cele laterale și cel superior, sunt finisate cu bandă laminată.

FINISAJUL SUPRAFEȚEI

Canatul este finisat cu lacuri ecologice, durizate în tehnologia UV.

MODELUL

Într-un sigur canat: plin, cu geam. În două canaturi: pline, cu geam. Într-un canat cu panou lateral (vezi pag. 54-55).

Ușile într-un sigur canat pot fi executate în varianta ușii glisante – fără balamale și fără falt, având în partea inferioară un canal de ghidaj la elementul montat pe podea (în echipamentul tocului).

ACCESORII INCLUSE ÎN PREȚUL CANATULUI

- Broască pentru cheie standard, buton cu blocare pentru uși de baie sau pregătire pentru cilindru
- Modelele sticlei "chinchila" sau mata securizata
- Garnitură de fixare a ramei geamului
- Mâner plan rotund (doar pentru ușile glisante)
- Pregătire pentru scurtare până la 40 mm¹

DIMENSIUNILE CANATULUI (VEZI PAG. 157-161)

Uși într-un canat: "60", "70", "80", "90", "100"

În două canaturi: "120" ÷ "200"²

TOCUL (VEZI DE LA PAG. 126)

- Toc de ușă MDF cu lățimea constantă 100 mm, furnir natural
- Toc de ușă reglabil Porta SYSTEM
- Toc de ușă reglabil PRESTIGE
- Toc reglabil pt. usi fara falt Porta SYSTEM ELEGANCE³

Tocurile cu furnir natural propuse de noi sunt echipate cu un set de trei balamale „PRIME” (pt. usile cu falt) sau două balamale reglabile 3D (pt. Usi fara falt). Foaia de usa NU este echipata cu balamale.

REMARCĂ

- Agreement Tehnic AT016-02/288-2010, CTPC București.
- Canaturile sunt disponibile și în varianta grunduita nelăcuite, prețul fiind același cu produsul standard.
- Panouri de ventilație 1 rând-finisate cu aurii sau argintiu.

- 1 Canat cu canelură pentru ventilație - scurtare cu până la 20 mm.
- 2 Posibilitatea de a alege dimensiunea canaturilor pentru ușile duble. Pt usile duble fara falt, se comanda ca usa pasiva, respectiv activa.
- 3 A treia balama reglabila 3D pt dimensiunea "100".

COSTURI SUPLIMENTARE (OPȚIONAL)

dimensiunea "100"

panou de ventilație, panou cu decupaj pentru ventilație, canelură pentru ventilație
prelucrare locaș pentru a treia balama pentru dimensiunile "60", "70", "80"

broască specială și mânere laterale (pentru uși glisante)

căptușeală de închidere în cazul ușilor duble

mânerul cu șild

furnir natural satin – toate modelele

Garanția se prelungește cu **12 luni** în cazul montajului autorizat!
(vezi pag.162)

Panouri laterale



Panourile laterale vin în completarea colecției de canaturi Madrid, Cordoba, Toledo, Sevilla. Dată fiind lățimea mai mică a acestora, panourile laterale asigură buna funcționare a ușilor cu două canaturi (uși duble) în camerele cu suprafață mai mică. Variațiile naturale de culoare între diversele elemente ale setului de usa sau cele aparute pe aceeași suprafață a furnirului sunt caracteristici inerente acestui grup de produse și demonstrează naturalețea și farmecul lemnului veritabil.

disponibile și în varianta de
UȘI FĂRĂ FALȚ
detalii la pagina 132



model A



model B



model K



model C



model D



model E



model F



model G

CULORI DISPONIBILE

Furnir Natural Standard ★★★★★☆



Stejar 1 Stejar 2 Stejar 3 Stejar 4 Stejar 5 Stejar 6



Limba 1 Limba 2 Limba 3 Limba 4 Limba 6



Sapelli 3 Sapelli 4 Sapelli 6

Furnir Natural Satin ★★★★★☆



Bianco* Tabacco* Mocca* Nero*

* cost suplimentar
vezi nuanțe → pag. 163-166

SECȚIUNI CANAT



miezul: construcție stratificată
pt. usi cu falt



miezul: construcție stratificată
pt. usi fara falt

CONSTRUCȚIA PANOULUI LATERAL

Rama este executată din lemn de înaltă calitate, foaie de furnir și placă aglomerată. Atât fețele panoului cât și rama sunt acoperite cu unul dintre cele patru furniri naturale de înaltă calitate. Elementul de ramă exterior este finisat în culoarea panoului. Datorită tehnologiei aplicate, panoul se caracterizează prin rezistență sporită la deformare.

FINISAJUL SUPRAFEȚEI

Panoul lateral este acoperit cu lacuri ecologice, durizate în tehnologia UV.

MODELUL

Unsprezece modele: "A" ÷ "K"

ACCESORII INCLUSE ÎN PREȚUL PANOULUI

- Geam model: "chinchila" sau mat securizat
- Garnitură pentru fixarea geamului

DIMENSIUNILE PANOULUI LATERAL

"40"

REMARCĂ

- Agreement Tehnic AT016-02/288-2010, CTPC București.
- Tocurile cu furnir natural propuse de noi sunt echipate cu un set de trei balamale „PRIME” (pt. usile cu falt) sau două balamale reglabile 3D (pt. Usi fara falt). Foaia de usa NU este echipată cu balamale. Panoul lateral nu este echipat cu balamale.
- Panourile laterale sunt disponibile și în varianta nelăcuită la un preț mai mic.

Regula de calcul a goului de zid pt o ușă cu panou lateral este:

Pentru toc Porta SYSTEM = S_5 canat + S_5 panou + 43 mm

Pentru toc Minimax / Prestige = S_5 canat + S_5 panou + 77 mm

- SS panou = 444 mm



model H



model I



model J

COSTURI SUPLIMENTARE (OPȚIONAL)

prelucrare locaș pentru a treia balama

geam mat (modelele B, C, D, E, F, G, K)

geam mat (modelul I)

furnir natural satin – toate modelele

Garanția se prelungește cu **12 luni** în cazul montajului autorizat!
(vezi pag.162)

Nova NATURA



Modelele moderne, originale îmbinate cu furnirul natural cu structură granulară sunt expresia prestigioasei colecții Nova NATURA.

Modelele din aceasta grupă se caracterizează prin coloristica variată, structură interesantă a inelelor, precum și prin geamuri deosebite.

disponibile și în varianta de
UȘI FĂRĂ FALȚ
detalii la pagina 132



Design inspirat de aplicarea modului RETRO – detalii la paginile 130-131.



model 1.1

model 1.2

model 1.3

model 2.1

model 2.2

model 3.1

model 3.2

CULORI DISPONIBILE

Furnir Natural Select ★★★★★



Stejar

Tek

Vișin

Palisandru

Wenge

Abanos



Stejar Alb

Nuc American

Nuc Clasic

Nuc Inchis

CULORI NOI 2011

vezi nuanțe → pag. 163-166

SECȚIUNI CANAT



miezul: placă PAL perforat pt. uși cu falt



miezul: placă PAL perforat pt. uși fara falt

CONSTRUCȚIA CANATULUI

Rama canatului este din lemn de rășinoase incleiat. Miezul canatului este placă din PAL perforat consolidată în interior cu ramă din placaj. Rama interioară a canatului este acoperită pe ambele părți cu placă din furnir natural de calitate superioară.

PROFILUL CANTULUI

Profil dreptunghiular "K" (pt. uși cu falt).

Canturile ușii, cele laterale și cel superior, sunt finisate cu bandă laminată.

FINISAJUL SUPRAFEȚEI

Canatul de ușă este acoperit cu furnir natural de tip modern care garantează păstrarea uniformității la nivelul nervurilor și al culorilor. Rama din MDF este furniruită în nuanța canatului.

MODELUL

Ușile simple și duble se pot comanda conform modelelor din grupele din care acestea fac parte. Ușile într-un singur canat pot fi echipate cu sistem de glisare; ușile sunt fără balamale și fără falt, în partea inferioară având un canal de ghidaj la elementul montat pe podea (în echipamentul tocului).

ACCESORII INCLUSE ÎN PREȚUL CANATULUI

- Broască: pentru cheie standard, pentru buton de blocare baie sau pregătire pentru cilindru
- Pregătire pentru scurtare până la 60 mm
- Mâner rotund pentru ușile glisante
- Sticlă ranforsată: "mată", "valuri", "pătrățele" sau MasterCarre

DIMENSIUNILE CANATULUI (VEZI PAG. 157-161)

Uși într-un canat: "60", "70", "80", "90", "100"

În două canaturi: "90" ÷ "200"¹

TOCURI (PENTRU TREI BALAMALE) (VEZI DE LA PAG. 126)

- Toc de ușă MINIMAX cu lățimea constantă de 100 mm
- Toc de ușă reglabil Porta SYSTEM
- Toc de ușă reglabil PRESTIGE
- Toc reglabil pt. uși fara falt Porta SYSTEM ELEGANCE²

Tocurile cu furnir natural propuse de noi sunt echipate cu un set de trei balamale „PRIME” (pt. ușile cu falt) sau două balamale reglabile 3D (pt. Uși fara falt). Foaia de usa NU este echipata cu balamale.

REMARCĂ

- Agreement Tehnic AT016-02/288-2010, CTPC București.
- Panouri de ventilație 1 rând-finisate cu auriu sau argintiu.

- 1 Posibilitatea de a alege dimensiunea canaturilor pentru ușile duble. Panourile laterale sunt disponibile numai în varianta plină, cu dimensiunile „30”, „40” și „50”. Pt ușile duble fara falt, se comanda ca usa pasiva, respectiv activa.
- 2 A treia balama reglabila 3D pt dimensiunea "100".

COSTURI SUPLIMENTARE (OPȚIONAL)

dimensiunea "100"

panou de ventilație cu 1-2 rânduri, panou cu decupaj pentru ventilație

geam rotund cu rama din inox (model 1.1)

broască specială și mâner lateral (pentru uși glisante)

mânerul cu șild

Garanția se prelungește cu **12 luni** în cazul montajului autorizat!
(vezi pag.162)

Nova NATURA



Modelele moderne, originale îmbinate cu furnirul natural cu structură granulară sunt expresia prestigioasei colecții Nova NATURA.

Modelele din aceasta grupă se caracterizează prin coloristica variată, structură interesantă a inelelor, precum și prin geamuri deosebite.

disponibile și în varianta de
UȘI FĂRĂ FALȚ
detalii la pagina 132



model 4.1



model 4.2



model 4.3



model 4.4



model 5.1



model 5.2



model 5.3

CULORI DISPONIBILE

Furnir Natural Select ★★★★★



Stejar Tek Vișin Palisandru Wenge Abanos



Stejar Alb Nuc American Nuc Clasic Nuc Inchis

vezi nuanțe → pag. 163-166

SECȚIUNI CANAT



miezul: placă PAL perforat pt. uși cu falt

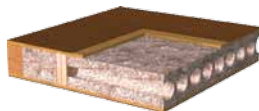

miezul: placă PAL perforat pt. uși fara falt

CONSTRUCȚIA CANATULUI

Rama canatului este din lemn de rasinoase incleiat. Miezul canatului este placa din PAL perforat consolidata în interior cu element din placaj. Rama interioara a canatului este acoperita pe ambele parti cu placa din furnir natural de calitate superioara.

PROFILUL CANTULUI

Profil dreptunghiular "K" (pt. uși cu falt). Canturile ușii, cele laterale și cel superior, sunt finisate cu bandă laminată.

FINISAJUL SUPRAFEȚEI

Canatul de ușă este acoperit cu furnir natural de tip modern care garantează păstrarea uniformității la nivelul nervurilor și al culorilor. Rama din MDF este furniruită în nuanța canatului.

MODELUL

Ușile simple și duble se pot comanda conform modelelor din grupele din care acestea fac parte. Ușile într-un sigur canat pot fi echipate cu sistem de glisare; ușile sunt fără balamale și fără falt, în partea inferioară având un canal de ghidaj la elementul montat pe podea (în echipamentul tocului).

ACCESORII INCLUSE ÎN PREȚUL CANATULUI

- Broască: pentru cheie standard, pentru buton de blocare baie sau pregătire pentru cilindru
- Pregătire pentru scurtare până la 60 mm
- Mâner rotund pentru ușile glisante
- Sticlă ranforsată: "mată", "valuri", "pătrățele" sau MasterCarre

DIMENSIUNILE CANATULUI (VEZI PAG. 157-161)

Uși într-un canat: "60", "70", "80", "90", "100"

În două canaturi: "120" ÷ "180"¹

TOCURI (PENTRU TREI BALAMALE) (VEZI DE LA PAG. 126)

- Toc de ușă MINIMAX cu lățimea constantă de 100 mm
- Toc de ușă reglabil Porta SYSTEM
- Toc de ușă reglabil PRESTIGE
- Toc reglabil pt. uși fara falt Porta SYSTEM ELEGANCE²

Tocurile cu furnir natural propuse de noi sunt echipate cu un set de trei balamale „PRIME” (pt. ușile cu falt) sau două balamale reglabile 3D (pt. Uși fara falt). Foaia de usa NU este echipata cu balamale.

REMARCĂ

- Agreement Tehnic AT016-02/288-2010, CTPC București.
- Panouri de ventilație 1 rând-finisatecu auriu sau argintiu.

- 1 Posibilitatea de a alege dimensiunea canaturilor pentru ușile duble. Panourile laterale sunt disponibile numai în varianta plina, cu dimensiunile „30”, „40” și „50”. Pt ușile duble fara falt, se comanda ca usa pasiva, respectiv activa.
- 2 A treia balama reglabila 3D pt dimensiunea "100".



model 5.4



model 5.5

COSTURI SUPLIMENTARE (OPȚIONAL)

dimensiunea "100"

panou de ventilație cu 1-2 rânduri, panou cu decupaj pentru ventilație

broască specială și mâner lateral (pentru uși glisante)

mânerul cu șild

Garanția se prelungește cu **12 luni** în cazul montajului autorizat!
(vezi pag.162)

Nova NATURA



Modelele moderne, originale îmbinate cu furnirul natural cu structură granulară sunt expresia prestigioasei colecții Nova NATURA.

Modelele din aceasta grupă se caracterizează prin coloristica variată, structură interesantă a inelelor, precum și prin geamuri deosebite.

disponibile și în varianta de
UȘI FĂRĂ FALȚ
detalii la pagina 132



model 6.1



model 6.2



model 6.3



model 7.1



model 7.2



model 7.3

CULORI DISPONIBILE

Furnir Natural Select ★★★★★☆



Stejar

Tek

Vișin

Palisandru

Wenge

Abanos



Stejar Alb

Nuc American

Nuc Clasic

Nuc Inchis

CULORI NOI 2011

vezi nuanțe → pag. 163-166

SECȚIUNI CANAT



miezul: placă PAL perforat pt. uși cu falt

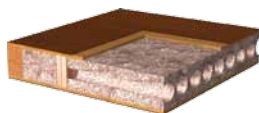

miezul: placă PAL perforat pt. uși fara falt

CONSTRUCȚIA CANATULUI

Rama canatului este din lemn de rășinoase incleiat. Miezul canatului este placa din PAL perforat consolidata în interior cu element din placaj. Rama interioara a canatului este acoperita pe ambele parti cu placa din furnir natural de calitate superioara.

PROFILUL CANATULUI

Profil dreptunghiular "K" (pt. uși cu falt).

Canturile ușii, cele laterale și cel superior, sunt finisate cu bandă laminată.

FINISAJUL SUPRAFEȚEI

Canatul de ușă este acoperit cu furnir natural de tip modern care garantează păstrarea uniformității la nivelul nervurilor și al culorilor. Rama din MDF este furniruită în nuanța canatului.

MODELUL

Ușile simple și duble se pot comanda conform modelelor din grupele din care acestea fac parte. Ușile într-un singur canat pot fi echipate cu sistem de glisare; ușile sunt fără balamale și fără falt, în partea inferioară având un canal de ghidaj la elementul montat pe podea (în echipamentul tocului).

ACCESORII CARE SUNT INCLUSE ÎN PREȚUL CANATULUI

- Broască: pentru cheie standard, pentru buton de blocare baie sau pregătire pentru cilindru
- Pregătire pentru scurtare până la 60 mm
- Măner rotund pentru ușile glisante
- Sticlă ranforsată: "mată", "valuri", "pătrățele" sau MasterCarre

DIMENSIUNILE CANATULUI (VEZI PAG. 157-161)

Uși într-un canat: "60", "70", "80", "90", "100"

În două canaturi: „90” ÷ “200”¹

TOCURI (PENTRU TREI BALAMALE) (VEZI DE LA PAG. 126)

- Toc de ușă MINIMAX cu lățimea constantă de 100 mm
- Toc de ușă reglabil Porta SYSTEM
- Toc de ușă reglabil PRESTIGE
- Toc reglabil pt. uși fara falt Porta SYSTEM ELEGANCE²

Tocurile cu furnir natural propuse de noi sunt echipate cu un set de trei balamale „PRIME” (pt. ușile cu falt) sau două balamale reglabile 3D (pt. Uși fara falt). Foaia de usa NU este echipata cu balamale.

REMARCĂ

- Agreement Tehnic AT016-02/288-2010, CTPC București.
- Panouri de ventilație 1 rând-finisate cu auriu sau argintiu.

- ¹ Posibilitatea de a alege dimensiunea canaturilor pentru ușile duble. Panourile laterale sunt disponibile numai în varianta plina, cu dimensiunile „30”, „40” și „50”. Pt ușile duble fara falt, se comanda ca usa pasiva, respectiv activa.
- ² A treia balama reglabila 3D pt dimensiunea "100".

COSTURI SUPLIMENTARE (OPȚIONAL)

dimensiunea "100"

panou de ventilație cu 1-2 rânduri, panou cu decupaj pentru ventilație

geam rotund cu rama din inox (model 6.1, 7.1)

broască specială și mănere laterale (pentru uși glisante)

mănerul cu șild

Garanția se prelungește cu **12 luni** în cazul montajului autorizat!
(vezi pag.162)

Natura LINE



Designul colecției Natura LINE este echivalentul pe furnir natural al popularei game Porta LINE. Inserțiile din aluminiu combinate cu furnirul natural "select" creează o combinație interesantă ce corespunde trendurilor actuale în design interior.

disponibile și în varianta de
UȘI FĂRĂ FALȚ
detalii la pagina 132

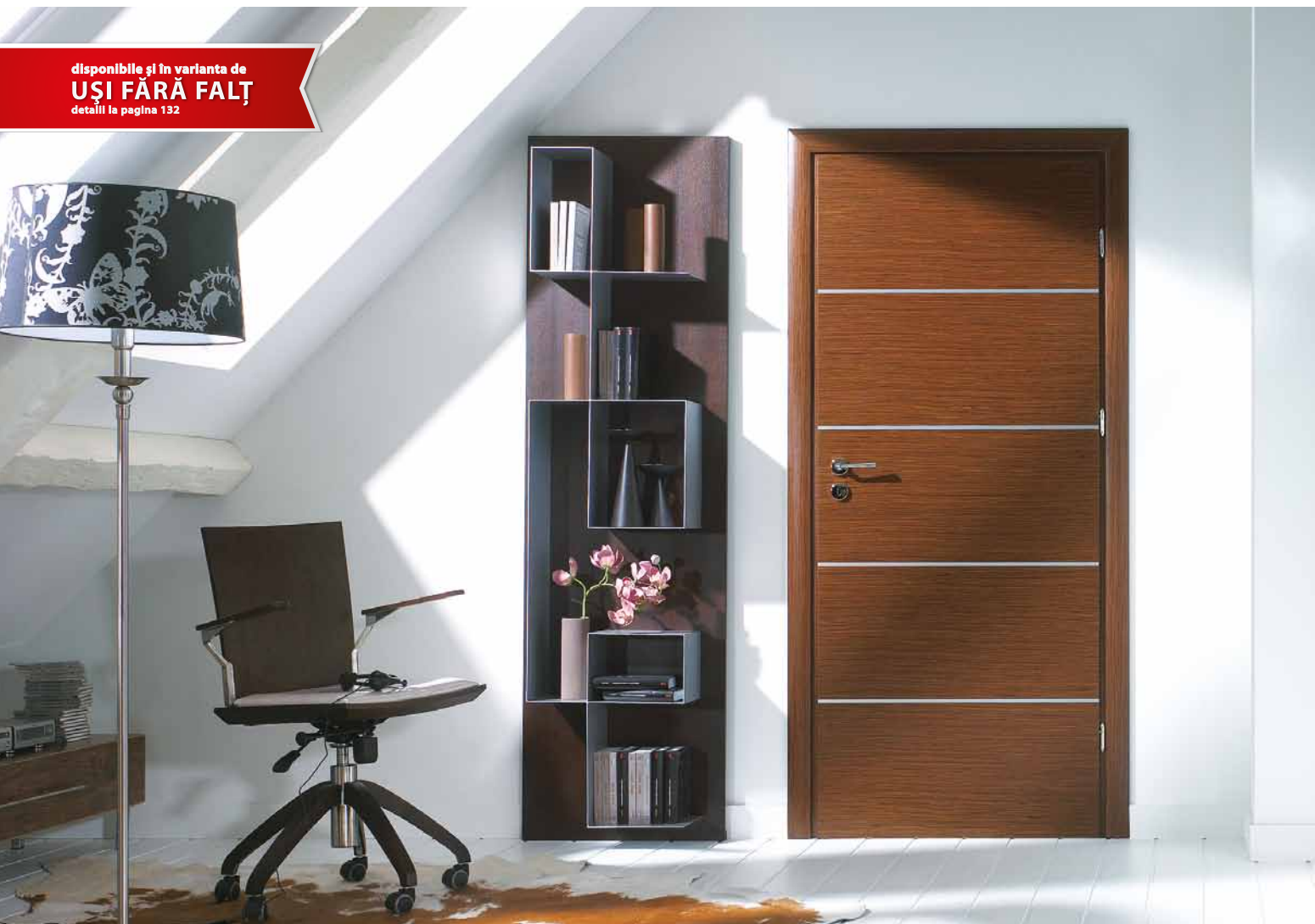

model A.1



model A.3



model B.1



model C.2



model D.2



model E.2

CULORI DISPONIBILE

Furnir Natural Select ★★★★★☆



Stejar Tek Vișin Palisandru Wenge Abanos



Stejar Alb Nuc American Nuc Clasic Nuc Inchis

vezi nuanțe → pag. 163-166

SECȚIUNI CANAT



miezul: placă PAL perforat pt. usi cu falt



miezul: placă PAL perforat pt. usi fara falt



insertii de aluminiu culoare argintiu



insertii de aluminiu culoare auriu

CONSTRUCȚIA CANATULUI

Rama canaturilor este executată din lemn de conifer stratificat iar miezul canatului este din placă de PAL perforat consolidată în interior cu o ramă de placaj. Rama și miezul canatului sunt acoperite pe ambele părți cu furnir natural de calitate superioară. Foile de ușă prezintă inserții din aluminiu* de 6 mm.

PROFILUL CANTULUI

Profilul cantului este de tip "K" (pt. usi cu falt). Canturile ușii, cele laterale și cel superior, sunt finisate cu bandă laminată.

FINISAJUL SUPRAFEȚEI

Canatul este acoperit cu furnir natural select a cărui calitate garantează caracterul repetitiv al fiecărui model și uniformitatea procesului de vopsire.

MODELUL

Uși într-un canat sau în două canate pentru toate modelele. Ușile pot fi executate în varianta pentru uși glisante, fără balamale și fără falt, în partea inferioară având un canal de ghidaj la elementul montat în podea (în echipamentul tocului).

ACCESORII CARE SUNT INCLUSE ÎN PREȚUL CANATULUI

- Broască: cu cheie simplă, cu blocare pentru uși de baie sau cu pregătire pentru cilindru
- Pregătire pentru scurtarea canatului max 60 mm
- Mâner rotund (pentru uși glisante).

DIMENSIUNILE CANATULUI (VEZI PAG. 157-161)

Uși într-un canat: "60", "70", "80", "90", "100"

În două canaturi: "120" ÷ "200"¹

TOCURI - 3 BALAMALE (VEZI DE LA PAG. 126)

- Toc de ușă MINIMAX cu lățimea constantă de 100 mm
- Toc de ușă reglabil Porta SYSTEM
- Toc de ușă reglabil PRESTIGE
- Toc reglabil pt. usi fara falt Porta SYSTEM ELEGANCE²

Tocurile cu furnir natural propuse de noi sunt echipate cu un set de trei balamale „PRIME” (pt. usile cu falt) sau două balamale reglabile 3D (pt. Usi fara falt). Foaia de usa NU este echipata cu balamale.

REMARCĂ

- Acord Tehnic AT016-02/288-2010, CTPC București.
- Panouri de ventilație 1 sau 2 rânduri-finisate cu auriu sau argintiu -nu sunt disponibile pentru modelul D.2.

1 Posibilitatea de a alege dimensiunea canaturilor pentru ușile duble. Pt. usile duble fara falt, trebuie să se aleaga o usa activa si una pasiva.

2 A treia balama reglabila 3D pt dimensiunea "100".

COSTURI SUPLIMENTARE (OPȚIONAL)

dimensiunea "100"

panou de ventilație cu 1-2 rânduri sau panou cu decupaj pentru ventilație

geam rotund cu rama din inox (indisponibil pentru model E.2)

broască specială și mâner laterale (pentru uși glisante)

mânerul cu șild

Garanția se prelungește cu **12 luni** în cazul montajului autorizat!
(vezi pag.162)

Natura STIL



Această linie de produse amintește de colecția Porta STIL care se bucură de o apreciere deosebită. Natura STIL înseamnă uși de cea mai bună calitate prezentate într-un stil elevat, natural. Elementele decorative ale acestor uși se îmbină perfect cu elementele de construcție de calitate superioară, ceea ce a permis, ani la rând, păstrarea farmecului acestor uși.

disponibile și în varianta de
UȘI FĂRĂ FALȚ
detalii la pagina 132



model 1



model 2



model 3



model 4



model 5

CULORI DISPONIBILE

Furnir Natural Select ★★★★★



Stejar

Tek

Vișin

Palisandru

Wenge

Abanos



Stejar Alb

Nuc American

Nuc Clasic

Nuc Inchis

CULORI NOI 2011

vezi nuanțe → pag. 163-166

SECȚIUNI CANAT



miezul: placă PAL perforat pt. uși cu falt



miezul: placă PAL perforat pt. uși fara falt

CONSTRUCȚIA CANATULUI

Rama canatului este din lemn de rasinoase incleiat. Miezul canatului este placa din PAL perforat consolidata în interior cu element din placaj. Rama interioara a canatului este acoperita pe ambele parti cu placa din furnir natural de calitate superioara.

PROFILUL CANTULUI

Profilul muchiiilor canatului "K" (pt. uși cu falt). Canturile ușii, laterale și cel superior, sunt finisate cu bandă laminată în nuanța canatului.

FINISAJUL SUPRAFEȚEI

Canatul de ușă este acoperit cu furnir natural de tip modern care garantează păstrarea uniformității la nivelul nervurilor și al culorilor. Rama din MDF este furniruită în nuanța canatului.

MODELUL

Uși într-un singur canat: toate modelele. Uși în două canaturi: toate modelele. Ușile pot fi executate în varianta pentru uși glisante cu un canat – fără balamale și fără falt, în partea inferioară având un canal de ghidaj la elementului montat pe podea (în echipamentul tocului).

ACCESORII INCLUSE ÎN PREȚUL CANATULUI

- Broască disponibilă în trei variante: cu cheie simplă, cu blocare pentru uși de baie sau cu pregătire pentru cilindru
- Geam mat
- Pregătire pentru scurtare, maxim 60 mm
- Mâner rotund (pentru uși glisante)

DIMENSIUNILE CANATULUI (VEZI PAG. 157-161)

Uși într-un canat: "60", "70", "80", "90", "100"

În două canaturi: "120" ÷ "200" ¹

TOCURI - 3 BALAMALE (VEZI DE LA PAG. 126)

- Toc de ușă MINIMAX cu lățimea constantă de 100 mm
- Toc de ușă reglabil Porta SYSTEM
- Toc de ușă reglabil PRESTIGE
- Toc reglabil pt. uși fara falt Porta SYSTEM ELEGANCE ²

Tocurile cu furnir natural propuse de noi sunt echipate cu un set de trei balamale „PRIME” (pt. usile cu falt) sau două balamale reglabile 3D (pt. Uși fara falt). Foaia de usa NU este echipata cu balamale.

REMARCĂ

- Agrement Tehnic AT016-02/288-2010, CTPC București.
- Panouri de ventilație 1 sau 2 rânduri-finisatecu auriu sau argintiu -nu sunt disonibile pentru modelul 5

- 1 Posibilitatea de a alege dimensiunea canaturilor pentru ușile duble. Pt. usile duble fara falt, trebuie să se aleaga o usa activa si una pasiva.
- 2 A treia balama reglabila 3D pt dimensiunea "100".

COSTURI SUPLIMENTARE (OPȚIONAL)

dimensiunea "100"

panou de ventilație cu 1-2 rânduri sau panou cu decupaj pentru ventilație

broască specială și mânere laterale (pentru uși glisante)

mânerul cu șild

Garanția se prelungește cu **12 luni** în cazul montajului autorizat!
(vezi pag.162)

Natura TREND



Colecția de uși Natura TREND a apărut de la ideea că interiorul trebuie să fie înainte de toate funcțional. Este o realitate că din ce în ce mai des spațiul înconjurător reflectă personalitatea celor ce îl folosesc.

disponibile și în varianta de
UȘI FĂRĂ FALȚ
detalii la pagina 132



model A.0



model A.1



model A.2



model A.3



model A.4



model B.0



model B.1

CULORI DISPONIBILE

Furnir Natural Select ★★★★★☆



Stejar Tek Vișin Palisandru Wenge Abanos



Stejar Alb Nuc American Nuc Clasic Nuc Inchis

vezi nuanțe → pag. 163-166

SECȚIUNI CANAT



miezul: placă PAL perforat pt. usi cu falt

miezul: placă PAL perforat pt. usi fara falt



insertii de aluminiu culoare argintiu



insertii de aluminiu culoare aurii



model B.2



model B.3

CONSTRUCȚIA CANATULUI

Rama canaturilor este executată din lemn de conifer stratificat iar miezul canatului este din placă de PAL perforat consolidată în interior cu o ramă de placaj. Rama și miezul canatului sunt acoperite pe ambele părți cu furnir natural de calitate superioară. Foile de ușă prezintă insertii din aluminiu* de 6 mm.

PROFILUL CANTULUI

Profilul cantului este de tip "K" (pt. usi cu falt). Canturile ușii, cele laterale și cel superior, sunt finisate cu bandă laminată.

FINISAJUL SUPRAFEȚEI

Canatul de ușă este acoperit cu furnir natural de tip modern care garantează păstrarea uniformității la nivelul nervurilor și al culorilor.

MODELUL

Uși într-un canat sau în două canaturi pentru toate modelele. Ușile pot fi executate în varianta pentru uși glisante, fără balamale și fără falt, în partea inferioară având un canal de ghidaj la elementul montat în podea (în echipamentul tocului).

ACCESORII CARE SUNT INCLUSE ÎN PREȚUL CANATULUI

- Broască: cu cheie simplă, cu blocare pentru uși de baie sau cu pregătire pentru cilindru
- Sticlă mată securizată
- Pregătire pentru scurtarea canatului max 60 mm
- Mâner rotund (pentru uși glisante)

DIMENSIUNILE CANATULUI (VEZI PAG. 157-161)

Uși într-un canat: "60", "70", "80", "90", "100"

În două canaturi: "120" ÷ "200"¹

TOCURI - 3 BALAMALE (VEZI DE LA PAG. 126)

- Toc de ușă MINIMAX cu lățimea constantă de 100 mm
- Toc de ușă reglabil Porta SYSTEM
- Toc de ușă reglabil PRESTIGE
- Toc reglabil pt. usi fara falt Porta SYSTEM ELEGANCE²

Tocurile cu furnir natural propuse de noi sunt echipate cu un set de trei balamale „PRIME” (pt. usile cu falt) sau două balamale reglabile 3D (pt. Usi fara falt). Foaia de usa NU este echipata cu balamale.

REMARCĂ

- Agreement Tehnic AT016-02/288-2010, CTPC București.
- Panouri de ventilație 1 rând-finisate cu auriu sau argintiu.

¹ Posibilitatea de a alege dimensiunea canaturilor pentru ușile duble. Pt. usile duble fara falt, trebuie să se aleaga o usa activa și una pasiva.

² A treia balama reglabila 3D pt dimensiunea "100".

COSTURI SUPLIMENTARE (OPȚIONAL)

dimensiunea "100"

panou de ventilație cu 1-2 rânduri sau panou cu decupaj pentru ventilație

broască specială și mâner lateral (pentru uși glisante)

mânerul cu șild

Garanția se prelungește cu **12 luni** în cazul montajului autorizat!
(vezi pag.162)

Natura SPACE



Natura SPACE exprimă un nou mod de gândire: evitarea unei încăperi mobilate excesiv și convingerea că lumina este elementul de bază al spațiului locuibil. Natura Space răspunde cerințelor de proiectare a interioarelor moderne unde un rol însemnat îl au spațiul și lumina. Această linie este destinată clienților care doresc să dea locuinței lor o notă modernă, deosebit de atractivă.

disponibile și în varianta de
UȘI FĂRĂ FALȚ
detalii la pagina 132



model 1



model 2



model 3



model 4



model 5

CULORI DISPONIBILE

Furnir Natural Select ★★★★★☆



Stejar

Tek

Vișin

Palisandru

Wenge

Abanos



Stejar Alb

Nuc American

Nuc Clasic

Nuc Inchis

CULORI
NOI
2011

vezi nuanțe → pag. 163-166

SECȚIUNI CANAT



miezul: pal plin ranforsat cu elemente din placaj pt. usi cu falt



miezul: pal plin ranforsat cu elemente din placaj pt. usi fara falt

CONSTRUCȚIA CANATULUI

Rama canatului are în structură elemente verticale din lemn de rășinoase de calitate superioară, placaj și plăci de PAL, unite prin sticlă mată ranforsată cu grosimea de 8mm.

PROFILUL CANTULUI

Profilul muchiiilor canatului "K" (pt. usi cu falt). Canturile ușii, laterale și cel superior, sunt finisate cu bandă în nuanța canatului.

FINISAJUL SUPRAFETEI

Canatul de ușă este acoperit cu furnir natural de tip modern care garantează păstrarea uniformității la nivelul nervurilor și al culorilor.

MODELUL

Uși într-un singur canat, ușii în două canaturi. Ușile pot fi executate în varianta pentru ușii glisante cu un canat – fără balamale și fără falt, în partea inferioară având un canal de ghidaj la elementul montat pe podea (în echipamentul tocului).

ACCESORII INCLUSE ÎN PREȚUL CANATULUI

- Broască disponibilă în trei variante: cu cheie simplă, cu blocare pentru ușii de baie sau cu pregătire pentru cilindru.
- Geam mat ranforsat (lățimea variază funcție de dimensiunea canatului).

DIMENSIUNILE CANATULUI (VEZI PAG. 157-161)

Uși într-un canat: "60", "70", "80", "90", "100"

În două canaturi: "120" ÷ "200"¹

TOCURI - 3 BALAMALE (VEZI DE LA PAG. 126)

- Toc de ușă MDF cu lățimea constantă de 100 mm
- Toc de ușă reglabil Porta SYSTEM
- Toc de ușă reglabil PRESTIGE
- Toc reglabil pt. usi fara falt Porta SYSTEM ELEGANCE²

Tocurile cu furnir natural propuse de noi sunt echipate cu un set de trei balamale „PRIME” (pt. usile cu falt) sau două balamale reglabile 3D (pt. Usi fara falt). Foaia de usa NU este echipata cu balamale.

REMARCĂ

- Agreement Tehnic AT016-02/288-2010, CTPC București.

1 Posibilitatea de a alege dimensiunea canaturilor pentru ușile duble. Pt. usile duble fara falt, trebuie să se aleaga o usa activa și una pasiva.
2 A treia balama reglabila 3D pt dimensiunea "100".

COSTURI SUPPLEMENTARE (OPȚIONAL)

dimensiunea "100"

mănerul cu șild

Garanția se prelungește cu **12 luni** în cazul montajului autorizat!
(vezi pag.162)

Natura CONCEPT



Natura CONCEPT este o colecție de uși care se adresează clienților pentru care ușile, dincolo de funcționalitatea lor specifică, reprezintă și un element decorativ foarte important. Tipurile de furnir natural folosit finisează perfect acele interioare în care estetica deține rolul principal, asigurând totodată o atmosferă specifică, o ambianță cu mare impact asupra stării noastre de spirit..

disponibile și în varianta de
UȘI FĂRĂ FALȚ
detalii la pagina 132



Design inspirat de aplicarea modului RETRO – detalii la paginile 130-131.



model A.0



model A.3



model A.9



model B.1



model C.0



model C.2



model C.6

CULORI DISPONIBILE

Furnir Natural Select ★★★★★☆



Stejar Tek Vișin Palisandru Wenge Abanos



Stejar Alb Nuc American Nuc Clasic Nuc Inchis

vezi nuanțe → pag. 163-166

SECȚIUNI CANAT



miezul: construcție stratificată pt. uși cu falt



miezul: construcție stratificată pt. uși fara falt



structura plăcii în relief



profil panou



model K.0



model K.1



model K.3

CONSTRUCȚIA CANATULUI

Rama canaturilor este executată din lemn de rășinoase stratificat. Miezul canatului este din placă de PAL perforat consolidată în interior cu o ramă de placaj. Rama și miezul canatului sunt acoperite pe ambele părți cu placă acoperită cu furnir natural de calitate superioară. În funcție de structură, canaturile pot fi prevăzute cu intarsii metalice, plăci în relief¹ sau/și elemente din sticlă ranforsată.

PROFILUL CANTULUI

Profilul muchiilor canatului "K" (pt. uși cu falt). Muchiile sunt finisate în nuanța canatului.

FINISAJUL SUPRAFETEI

Canatul este acoperit cu furnir natural de tip select care garantează păstrarea uniformității la nivelul nervurilor și colorilor. Rama MDF este furniruită în nuanța canatului. Șipicile de fixare a elementelor din sticlă sunt furniruite în nuanța canatului.

MODELUL

Uși într-un singur canat, uși în două canaturi cu model. Ușile pot fi executate în varianta pentru uși glisante cu un canat – fără balamale și fără falt, în partea inferioară având un canal de ghidaj la elementul montat pe podea (în echipamentul tocului).

ACCESORII INCLUSE ÎN PREȚUL CANATULUI

- Broască disponibilă în trei variante: cu cheie simplă, cu blocare pentru uși de baie sau cu pregătire pentru cilindru
- Geam mat securizat
- Pregătire pentru scurtare, maxim 60 mm
- Mâner rotund (pentru uși glisante)

DIMENSIUNILE CANATULUI (VEZI PAG. 157-161)

Uși într-un canat: "60", "70", "80", "90", "100"

În două canaturi: "120" ÷ "200"²

TOCURI - 3 BALAMALE (VEZI DE LA PAG. 126)

- Toc de ușă MINIMAX cu lățimea constantă de 100 mm
- Toc de ușă reglabil Porta SYSTEM
- Toc de ușă reglabil PRESTIGE
- Toc reglabil pt. uși fara falt Porta SYSTEM ELEGANCE³

Tocurile cu furnir natural propuse de noi sunt echipate cu un set de trei balamale „PRIME” (pt. ușile cu falt) sau două balamale reglabile 3D (pt. Uși fara falt). Foaia de usa NU este echipata cu balamale.

REMARCĂ

- Agreement Tehnic AT016-02/288-2010, CTPC București.
- Panouri de ventilație 1 rând-finisate cu auriu sau argintiu.

- 1 Există posibilitatea de a comanda diferite culori de placa în relief în varianta furnir natural select; este necesară informarea cu privire la nuanța dorită în momentul trimiterii comenzii.
- 2 Posibilitatea de a alege dimensiunea canaturilor pentru ușile duble. Pt. ușile duble fara falt, trebuie să se aleaga o usa activa si una pasiva.
- 3 A treia balama reglabila 3D pt dimensiunea "100".

COSTURI SUPLIMENTARE (OPȚIONAL)

dimensiunea "100"

placa în relief (pt.1 buc) pt. modelele grupelor A și B

placa în relief (pt.1 buc) pt. modelele grupelor C

placa în relief (pt.1 buc) pt. modelele grupelor K

panou de ventilație cu 1-2 rânduri sau panou cu decupaj pentru ventilație

broască specială și mâner lateral (pentru uși glisante)

mânerul cu șild

Garanția se prelungește cu **12 luni** în cazul montajului autorizat!
(vezi pag.162)

Natura CONCEPT



Natura CONCEPT este o colecție de uși care se a drează clienților pentru care ușile, dincolo de funcționalitatea lor specifică, reprezintă și un element decorativ foarte important. Tipurile de furnir natural folosit finisează perfect acele interioare în care estetica deține rolul principal, asigurând totodată o atmosferă specifică, o ambianță cu mare impact asupra stării noastre de spirit.

disponibile și în varianta de
UȘI FĂRĂ FALȚ
detalii la pagina 132



model D.0

model D.1

model E.0

model E.1

model F.0

model F.1

CULORI DISPONIBILE

Furnir Natural Select ★★★★★☆



Stejar Tek Vișin Palisandru Wenge Abanos



Stejar Alb Nuc American Nuc Clasic Nuc Inchis

vezi nuanțe → pag. 163-166

SECȚIUNI CANAT



miezul: construcție stratificată pt. uși cu falt



miezul: construcție stratificată pt. uși fara falt

CONSTRUCȚIA CANATULUI

Rama canaturilor este executată din lemn de rășinoase stratificat. Miezul canatului este din placă de PAL perforat consolidată în interior cu o ramă de placaj. Rama și miezul canatului sunt acoperite pe ambele părți cu placă acoperită cu furnir natural de calitate superioară. În funcție de structură, canaturile pot fi prevăzute cu intarsii metalice, plăci în relief¹ sau/și elemente din sticlă ranforsată.

PROFILUL CANTULUI

Profilul muchiilor canatului "K" (pt. uși cu falt). Muchile sunt furniruite în nuanța canatului.

FINISAJUL SUPRAFETEI

Canatul este acoperit cu furnir natural de tip select care garantează păstrarea uniformității la nivelul nervurilor și colorilor. Rama MDF este furniruită în nuanța canatului. Șipcele de fixare a elementelor din sticlă sunt furniruite în nuanța canatului.

MODELUL

Uși într-un singur canat, uși în două canaturi cu model. Ușile pot fi executate în varianta pentru uși glisante sau un canat – fără balamale și fără falt, în partea inferioară având un canal de ghidaj la elementul montat pe podea (în echipamentul tocului). Pentru Modelele D1, E1, F1, canatul de usa este prevăzut cu un profil U care ajută la ghidarea canatului.

ACCESORII INCLUSE ÎN PREȚUL CANATULUI

- Broască disponibilă în trei variante: cu cheie simplă, cu blocare pentru uși de baie sau cu pregătire pentru cilindru
- Geam mat ranforsat
- Pregătire pentru scurtare, maxim 60 mm (se aplică exclusiv modelelor D.0, E.0, F.0)
- Mâner rotund (pentru uși glisante)

DIMENSIUNILE CANATULUI (VEZI PAG. 157-161)

Uși într-un canat: "60", "70", "80", "90", "100"

În două canaturi: "120" ± "200"²

TOCURI - 3 BALAMALE (VEZI DE LA PAG. 126)

- Toc de ușă MINIMAX cu lățimea constantă de 100 mm
- Toc de ușă reglabil Porta SYSTEM
- Toc de ușă reglabil PRESTIGE
- Toc reglabil pt. uși fara falt Porta SYSTEM ELEGANCE³

Tocurile cu furnir natural propuse de noi sunt echipate cu un set de trei balamale „PRIME” (pt. ușile cu falt) sau două balamale reglabile 3D (pt. Uși fara falt). Foaia de usa NU este echipată cu balamale.

REMARCĂ

- Agreement Tehnic AT016-02/288-2010, CTPC București - model I.1., I.2.
- Panouri de ventilație 1 finisate cu auriu sau argintiu.
- Decupaj pentru ventilație este disponibil numai pentru modelele D.0, E.0, F.0.



structura plăcii în relief

- 1 Există posibilitatea de a comanda diferite culori de placa în relief în varianta furnir natural select; este necesară informarea cu privire la nuanța dorită în momentul trimiterii comenzii.
- 2 Posibilitatea de a alege dimensiunea canaturilor pentru ușile duble. Pt. ușile duble fara falt, trebuie să se aleaga o usa activa și una pasivă.
- 3 A treia balama reglabila 3D pt dimensiunea "100".

COSTURI SUPLIMENTARE (OPȚIONAL)

dimensiunea "100"

panou de ventilație cu 1-2 rânduri sau panou cu decupaj pentru ventilație

broască specială și mâner lateral (pentru uși glisante)

mânerul cu șild

Garanția se prelungește cu **12 luni** în cazul montajului autorizat!
(vezi pag.162)



Canat pliabil BETA

Canat pliabil ALFA

sisteme de GLISARE canaturi PLIABILE canaturi GLISANTE

În oferta Porta se regăsesc nu numai uși cu deschidere tipică, ci și canaturi glisante și pliabile. Utilizând aceste produse moderne, designerii integrează în conceptele lor soluții atipice, specifice funcției și destinației încăperii, păstrând astfel unitatea conceptuală în ceea ce privește utilizarea materialelor de design interior.

În locurile în care utilizarea unei uși cu deschidere clasică nu este posibilă datorită spațiului redus sau conceptului arhitectural, sunt perfecte toate variantele de sisteme de glisare și canaturi pliabile.

Porta acordă mereu o atenție sporită inovării și găsirii de soluții pentru toate cerințele specifice ale clienților, propunând astfel o varietate de opțiuni de culoare și finisaj în ceea ce privește aceste produse.

Sistem de glisare Porta
Sistem de glisare ALU
Sistem de glisare KOMPAKT
Canaturi de ușă pentru șifoniere / garderobe
OXFORD, GENEVA
Canaturi pliabile ALFA
Canaturi pliabile BETA
Canaturi duble cu glisare
paralelă OMEGA

colecție nouă!

colecție nouă!

colecție nouă!

Calitate la ușa ta!



Sistemul de glisare PORTA

sistem de glisare (fără canat)

Există spații în care utilizarea ușilor cu deschidere clasică este imposibilă din cauza suprafeței foarte mici sau a planului arhitectural de interior. În această situație, vă propunem ușile glisante care au în componență tocul Porta SYSTEM (în toate nuanțele) sistemul de glisare, învelișul și grinda care mențin ușa deschisă. Setul pentru perete trebuie completat cu toc Porta SYSTEM în versiunea "tunel" și cu o foaie de usa în varianta "glisanta". Un set complet este compus din: • sistem de perete • toc tunel • foaie de usa (în varianta glisanta).

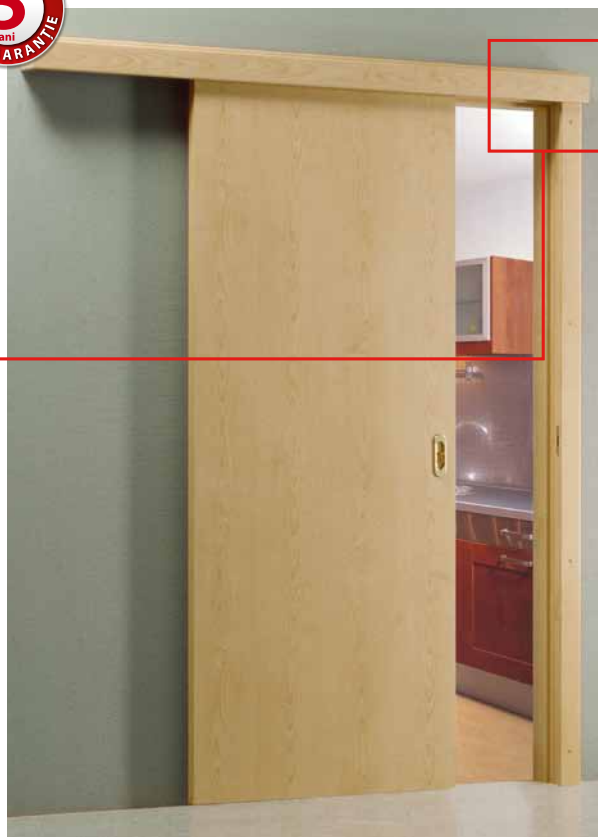
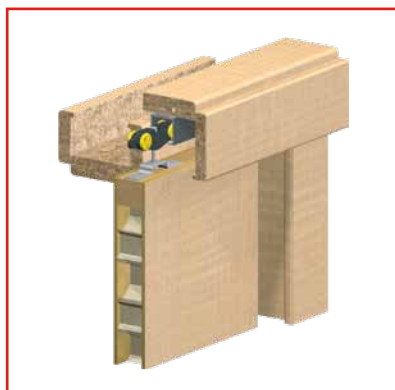

Sistemul de glisare PORTA

sistem de perete (fără canat)

ALU SYSTEM este oferta noastră alternativă de sisteme glisante, care se caracterizează printr-o calitate înaltă a execuției și aspect estetic deosebit. Este soluția perfectă pentru interioare moderne.

Un set complet este compus din:

- sistem de perete
- toc tunel
- foaie de ușă (în varianta glisantă).



CULORI DISPONIBILE

Folie Portadecor ★★★★★☆



Gri Euroinvest Fag Bavaria Vișin Nuc Wenge



Stejar Deschis Nuc Verona 1 Nuc Verona 2 Nuc Verona 3 Alb

CULORI
NOI
2011

Folie Portacortex



Kora 1 Kora 2 Kora 3 Kora 4

CULORI
NOI
2011

Folie Super Matt ★★★★★☆



Alb

CULOARE
NOUA
2011

Folie Portadur ★★★★★☆



Nuc 2 Nuc 3 Nuc 4 Nuc 5 Nuc 6

Finisaj PVC ★★★★★☆



Măr Stejar Auriu Nuc

Laminat CPL HQ ★★★★★☆



Alb Gri Euroinvest Fag Porta Nuc Mahon



Stejar Milano 1 Stejar Milano 2 Stejar Milano 3 Stejar Milano 4 Stejar Milano 5



Nuc Deschis Nuc Modena 1 Nuc Modena 2

CULORI
NOI
2011

Furnir Natural Standard ★★★★★☆



Stejar 1 Stejar 2 Stejar 3 Stejar 4 Stejar 5 Stejar 6



Limba 1 Limba 2 Limba 3 Limba 4 Limba 6 Artar 1



Sapelli 3 Sapelli 4 Sapelli 6

Furnir Natural Select ★★★★★☆



Stejar Tek Vișin Palisandru Wenge Abanos



Stejar Alb Nuc American

vezi nuanțe → pag. 163-166

CONSTRUCȚIA TOCULUI

Sistemul este format dintr-o șină cu bară de ghidare, mască și paravan protector. Masca și paravanul protector sunt din placă aglomerată de lemn și MDF în nuanțe corespunzătoare.

FINISAJ

Tocurile sunt acoperite cu următoarele tipuri de finisaje: Portadecor, Portacortex, Super Matt, Portadur, PVC, CPL și furnir natural. Culoarele laminatului se potrivesc cu nuanța canalului de ușă (conform ofertei standard Porta).

ACCESORII – INCLUSE ÎN PREȚ

- Șină cu bare de ghidare
- Locaș de închidere
- Garnitură auto-adezivă
- Sistem de perete care ghidează și stabilizează canalul de ușă în poziție verticală.

DIMENSIUNI

Ușă într-un canal. Pentru canaturile cu lățimea de: "60", "70", "80", "90", "100".

REMARCĂ

- Agreement Tehnic AT016-02/288-2010, CTPC București.
- Tocurile de ușă trebuie montate în goluri de ușă finisate (ex. tapet, gresie, etc).
- Tunel Porta SYSTEM = toc fără balamale, contraplață și fără alte procesări (găuri).
- Setul se poate folosi pentru orice deschidere sau orice direcție de glisare.
- În cazul sistemului de glisare Porta, canalul și tocul nu realizează o închidere ermetică.

CONSTRUCȚIA SISTEMULUI

Sistemul oferit se compune dintr-un ghidaj și o secțiune suport pentru canalul de ușă. Ambele componente sunt din aluminiu.

FINISAJ

Tocurile Porta SYSTEM versiunea 'tunel' sunt acoperite cu următoarele tipuri de finisaje: Portadecor, Portacortex, Super Matt, Portadur, PVC, CPL HQ și furnir natural. Culoarele laminatului se potrivesc cu nuanța canalului de ușă (conform ofertei standard Porta).

ACCESORII – INCLUSE ÎN PREȚUL SETULUI

- Ghidaj
- Element suport pentru canal
- Element montat în podea, care ghidează și stabilizează canalul în direcție verticală.

DIMENSIUNI

Uși simple: diametrul golului de trecere cu lățimea de: "60", "70", "80", "90".

Uși duble: diametrul golului de trecere cu lățimea de: "130", "150", "170"¹.

REMARCĂ

- Setul se va asambla în încăperi cu pereți finisați (ex. tapet) și podea finisată (parquet).
- Setul se poate folosi pentru orice deschidere sau orice direcție de glisare.
- Tunel Porta SYSTEM = toc fără balamale, contraplață și fără alte procesări (găuri).
- În cazul ușilor glisante simple, acestea pot fi echipate doar cu mâner lateral rotund sau oval. În cazul ușilor glisante duble este disponibilă varianta cu broască specială de închidere pentru uși glisante (broască cu cârlig). Ușa glisantă cu cârlig se comandă standard iar canalul cu contrașă se comandă sub formă non-standard.
- În cazul sistemului de glisare ALU system, canalul și tocul nu realizează o închidere ermetică.

¹ Pentru a selecta sistemul adecvat pentru tocul tip 'tunel', selectați canaturile mai mari cu o dimensiune față de diametrul golului de trecere, ex.: pentru "70" -> "80", pentru "80" -> "90", pentru "150" -> 2 x "80" etc.

KOMPAKT System

sistem de perete (fără canat)

(sistem de încadrare + toc tunel)

Sistemul de glisare -conceput ca o casetă încadrată în perete este soluția care garantează maximum de spațiu și eleganță încăperii dumneavoastră. Construcția invizibilă încorporată în pereții de gips-carton permite canaturilor de uși să fie montate în orice loc doriți. Un set complet este compus din: • sistem de încadrare • toc tunel • foaie de ușă (în varianta glisantă).



CULORI DISPONIBILE

Folie Portadecor ★★★★★☆



Gri Euroinvest Fag Bavaria Vișin Nuc Wenge

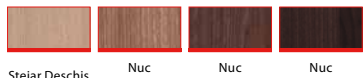

Stejar Deschis Nuc Verona 1 Nuc Verona 2 Nuc Verona 3 Alb

CULORI
NOI
2011

Folie Portacortex



Kora 1 Kora 2 Kora 3 Kora 4

CULORI
NOI
2011

Folie Super Matt ★★★★★☆



Alb

CULOARE
NOUA
2011

Folie Portadur ★★★★★☆



Nuc 2 Nuc 3 Nuc 4 Nuc 5 Nuc 6

Finisaj PVC ★★★★★☆



Măr Stejar Auriu Nuc

Laminat CPL HQ ★★★★★☆



Alb Gri Euroinvest Fag Porta Nuc Mahon



Stejar Milano 1 Stejar Milano 2 Stejar Milano 3 Stejar Milano 4 Stejar Milano 5



Nuc Deschis Nuc Modena 1 Nuc Modena 2

CULORI
NOI
2011

Furnir Natural Standard ★★★★★☆



Stejar 1 Stejar 2 Stejar 3 Stejar 4 Stejar 5 Stejar 6



Limba 1 Limba 2 Limba 3 Limba 4 Limba 6 Arțar 1



Sapelli 3 Sapelli 4 Sapelli 6

Furnir Natural Select ★★★★★☆



Stejar Tek Vișin Palisandru Wenge Abanos



Stejar Alb Nuc American

vezi nuanțe → pag. 163-166

CONSTRUCȚIA SISTEMULUI

Sistemul este compus dintr-o caseta care se montează integral în corpul peretelui, și un ghidaj cu roțițe de culisare și susținere și tocul tunel din MDF finisat în culorile disponibile Porta SYSTEM.

FINISAJ

Tocul tunel este acoperit cu următoarele tipuri de finisaje: Minimax, Portadecor, Portadur, PVC, CPL HQ și furnir natural. Culorile laminatului se potrivesc cu nuanța canatului de ușă (conform ofertei standard Porta).

ACCESORII INCLUSE ÎN PREȚUL SISTEMULUI GLISANT KOMPACT

- Caseta încastrată
- Rotile cu rol de susținere și culisare
- Contraplaca
- Garnitura sub forma de perie
- Sistem de ghidare montat pe podea
- Toc glisant special

DIMENSIUNI

Usi simple: "60", "70", "80", "90", "100"

Usi duble: "120" ÷ "200"

REMARCĂ

- Sistemul este conceput pentru a fi montat pe un perete de gips-carton cu o grosime de 125 mm.
- Tocul tunel și canatul usii trebuie montate doar după ce s-a pregătit și finisat interiorul (ex. tapet, gresie, etc).

COSTURI SUPLIMENTARE (OPȚIONAL)

sistem de sincronizare a închiderii canaturilor duble

Garanția se prelungește cu **12 luni** în cazul montajului autorizat!
(vezi pag.162)

OXFORD, GENEVA

usi pentru garderobe / sifoniere

Datorită modelului și finisajului folosit, ușile pentru garderobă OXFORD și GENEVA vin în completarea ușilor Londra și Viena. Aceste modele sunt cel mai frecvent utilizate pentru dulapuri, caracterizându-se printr-un stil elegant și un înalt grad estetic.



finisaj structură granulară

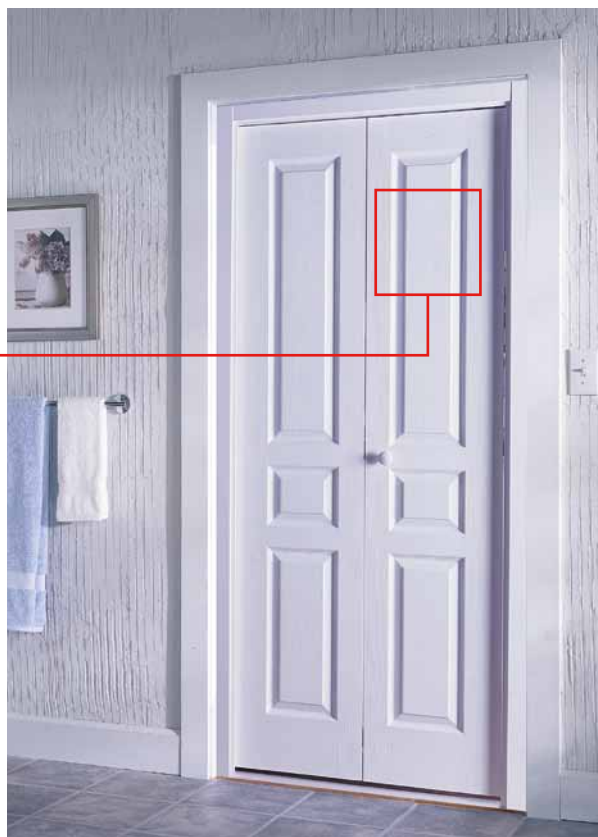

OXFORD
(cu două elemente)



OXFORD
(cu patru elemente)



GENEVA
(cu două elemente)



GENEVA
(cu patru elemente)

CULORI DISPONIBILE

Vopsea Ecologică ★★★★★☆



Alb
(RAL9016)

Finisaj PVC ★★★★★☆



Măr

Stejar Auriu

vezi nuanțe → pag. 163-166

SECȚIUNI CANAT



miezul: structura de stabilizare

CONSTRUCȚIA CANATULUI

Rama canatului este din lemn de rășinoase încleiat¹ sau MDF. Rama și miezul canatului sunt acoperite pe ambele fețe cu plăci profilate de HDF.

PROFILUL CANTULUI

Fără falț.

Canturile usii, cele laterale și cel superior, sunt finisate cu bandă laminată.

FINISAJUL SUPRAFETEI

Canatul este acoperit cu două straturi de vopsea acrilică sau folie PVC (numai OXFORD) MODELUL

- OXFORD (Este disponibil atât în varianta de finisaj cu laminat imitație lemn cât și vopsit).
- GENEVA (Este disponibil numai în varianta vopsită).

Cu două elemente pline.

Cu patru elemente pline.

ACCESORII INCLUSE ÎN PREȚUL CANATULUI

- Mecanism de ghidare
- Balamale
- Mâner din lemn (numai la cele vopsite)

DIMENSIUNILE CANATULUI (VEZI PAG. 157-161)

Cu două elemente: "60", "70", "80", "90"

Cu patru elemente: "120", "140", "160", "180"

TOCUL

Tocul este executat din MDF cu dimensiunea constantă de 70 mm. Finisat cu folie Portadecor (alb) sau folie imitație lemn.

REMARCĂ

- Agreement Tehnic AT 016-02/288-2010, CTPC București.
- Pregătire pentru scurtare până la 30 mm din părțile inferioare și superioare ale canatului de ușă.

¹ Cost suplimentar.

COSTURI SUPLIMENTARE (OPȚIONAL)

pervazuri

Garanția se prelungește cu **12 luni** în cazul montajului autorizat!
(vezi pag.162)

Canaturi glisante pliabile ALFA

sistem de perete + canat format din două elemente + toc Porta SYSTEM (modificat)

NOU!

Oferta Porta vă pune la dispoziție 2 variante de canaturi glisante pliabile:

- **ALFA** – canaturi cu falț, pliabile asimetric, formate din 2 elemente, cu broască normală pe canat și contraplață standard pe toc
- **BETA** – canaturi fără falț, fără broască, formate din 2 elemente, plierea realizându-se simetric.

Canaturile pliabile reprezintă un concept structural perfect pentru spațiile limitate. Sistemul de pliere permite reducerea la minim a spațiului necesar bunei funcționări a ușilor. Acestea pot fi utilizate atât în cazul diverselor tipuri de garderobe cât și în toate situațiile în care apar probleme de acces datorită spațiului limitat.

Un set complet include:

- sistem de perete
- canat format din două elemente
- toc Porta System (modificat)



Canaturi glisante pliabile BETA

sistem de perete + canat format din două elemente + toc Porta SYSTEM (modificat)

NOU!



CULORI DISPONIBILE

Folie Portadecor ★★★★★☆



Gri Euroinvest Fag Bavaria Vișin Nuc Wenge



Stejar Deschis Nuc Verona 1 Nuc Verona 2 Nuc Verona 3

Vopsea Ecologică ★★★★★☆



Alb
(RAL9016)

Folie Portadur ★★★★★☆



Nuc 2 Nuc 3 Nuc 4 Nuc 5 Nuc 6

Finisaj PVC ★★★★★☆



Măr Stejar Auriu Nuc

Laminat CPL HQ ★★★★★☆



Alb Gri Euroinvest Fag Porta Nuc Mahon



Stejar Milano 1 Stejar Milano 2 Stejar Milano 3 Stejar Milano 4 Stejar Milano 5



Nuc Deschis Nuc Modena 1 Nuc Modena 2

Furnir Natural Standard ★★★★★☆



Stejar 1 Stejar 2 Stejar 3 Stejar 4 Stejar 5 Stejar 6



Limba 1 Limba 2 Limba 3 Limba 4 Limba 6 Arțar 1



Sapelli 3 Sapelli 4 Sapelli 6

Furnir Natural Select ★★★★★☆



Stejar Tek Vișin Palisandru Wenge Abanos



Stejar Alb Nuc American

vezi nuanțe → pag. 163-166

SECȚIUNI CANAT



miezul: fagure de stabilizare



miezul: placă PAL perforat

CONSTRUCȚIA CANATULUI

Miezul canatului este din fagure de stabilizare sau placă din PAL perforat încastrată într-o ramă din lemn de rășinoase înleiată, consolidată în interior cu o ramă din placaj (cost suplimentar)¹. Rama și miezul foilor de ușă sunt acoperite pe ambele fețe cu plăci de HDF.

PROFILUL CANTULUI

Profilul muchiei canatului "K". Canturile ușii, atât cele laterale cât și cel superior, sunt finisate cu bandă laminată în nuanța canatului. În cazul finisajului CPL, canturile sunt acoperite cu banda laminată ABS, cu grosimea de 1 mm, în nuanța canatului.

FINISAJUL SUPRAFEȚEI

Canaturile pot fi finisate cu vopsea ecologică de ultimă generație, pe bază de apă sau finisaje Portadecor, Portadur (model vertical), finisaj PVC striat, laminat HQ CPL sau furnir natural (model vertical).

MODELUL

Canat din două elemente, model plin.

ACCESORII INCLUSE ÎN PREȚUL CANATULUI

- Șină și sistem de glisare
- Garnitură sub formă de perie
- Trei balamale ascunse
- Mâner rotund (BETA)
- Broască: cheie standard, cu blocare pt uși de baie sau cu pregătire pentru cilindru (ALFA)
- Contraplacă (ALFA)

DIMENSIUNI (PAG. 160)

Canat cu două elemente "60", "70", "80", "90", "100"²

TOCUL

- Toc Porta SYSTEM modificat-interval de reglare B-K.

REMARCĂ

- În cazul canaturilor ALFA și BETA, partea se alege privind din exteriorul încăperii!

- 1 Placa din PAL perforat este standard pentru canaturile finisate cu furnir natural.
- 2 Dimensiunea "100" nu este disponibilă pentru canaturile BETA.

COSTURI SUPLIMENTARE (OPȚIONAL)

dimensiunea "100" (numai ALFA)

structura pal perforat

panou de ventilație cu 1-2 randuri sau panou cu decupaj pentru ventilație

manerul cu sild

Garanția se prelungește cu **12 luni** în cazul montajului autorizat!
(vezi pag.162)

Canaturi duble cu glisare paralelă OMEGA

sistem de perete + 2 canaturi de ușă + toc Porta System (modificat)

NOU!

Sistemul de canaturi glisante OMEGA este o soluție pentru garderobe și dressing-room-uri cu spații reduse.

Gama variată de finisaje și culori permite integrarea acestui produs în orice tip de interior precum și păstrarea unității de design prin alăturarea cu alte modele din oferta PORTA.

Un set complet include:

- sistem de perete
- 2 canaturi de ușă
- toc Porta System (variante modificată a tocului tunel)



CULORI DISPONIBILE

Folie Portadecor ★★★★★☆



Gri Euroinvest Fag Bavaria Vișin Nuc Wenge



Stejar Deschis Nuc Verona 1 Nuc Verona 2 Nuc Verona 3

Vopsea Ecologică ★★★★★☆



Alb
(RAL9016)

Folie Portadur ★★★★★☆



Nuc 2 Nuc 3 Nuc 4 Nuc 5 Nuc 6

Finisaj PVC ★★★★★☆



Măr Stejar Auriu Nuc

Laminat CPL HQ ★★★★★☆



Alb Gri Euroinvest Fag Porta Nuc Mahon



Stejar Milano 1 Stejar Milano 2 Stejar Milano 3 Stejar Milano 4 Stejar Milano 5



Nuc Deschis Nuc Modena 1 Nuc Modena 2

Furnir Natural Standard ★★★★★☆



Stejar 1 Stejar 2 Stejar 3 Stejar 4 Stejar 5 Stejar 6



Limba 1 Limba 2 Limba 3 Limba 4 Limba 6 Arțar 1



Sapelli 3 Sapelli 4 Sapelli 6

Furnir Natural Select ★★★★★☆



Stejar Tek Vișin Palisandru Wenge Abanos



Stejar Alb Nuc American

vezi nuanțe → pag. 163-166

SECȚIUNI CANAT



miez de stabilizare și plăci HDF
pe ambele fețe

CONSTRUCȚIA CANATULUI

Miez de stabilizare și plăci HDF pe ambele fețe.

Grosimea canatului: 30 mm.

PROFILUL CANTULUI

Profilul muchiei canatului "K". Canturile ușii, atât cele laterale cât și cel superior, sunt finisate cu bandă laminată în nuanța canatului. În cazul finisajului CPL, canturile sunt acoperite cu banda laminată ABS, cu grosimea de 1 mm, în nuanța canatului.

FINISAJUL SUPRAFEȚEI

Canaturile pot fi finisate cu vopsea ecologică de ultimă generație, pe bază de apă sau finisaje Portadecor, Portadur (model vertical), finisaj PVC striat, laminat HQ CPL sau furnir natural (model vertical).

MODELUL

Canaturi duble, simetrice, fara falt, pline.

ACCESORII INCLUSE ÎN PREȚUL CANATULUI

- Șină și sistem de glisare
- Mâner rotund

DIMENSIUNI (PAG. 160)

Două canaturi simetrice "120", "140", "160", "180", "200", "220" ¹.

TOCURI CU 3 BALAMALE (DE LA PAG. 130)

- Toc PORTA SYSTEM în varianta tunel modificată-interval de reglare A-K
- Pentru ușile duble, la tocul Porta System se aplică costuri suplimentare

¹ Pentru dimensiunile "200", și "220", finisajul Portadur este disponibil numai cu striții verticale.

COSTURI SUPLIMENTARE (OPȚIONAL)

dimensiunile "100" și "110"

mânere laterale metalice, longitudinale

Garanția se prelungește cu **12 luni** în cazul montajului autorizat!
(vezi pag.162)



Ușă GRANIT cu toc PROIECT



uși DE INTERIOR PENTRU INTRARE ÎN APARTAMENT

Cu toții trebuie să ne simțim în siguranță atunci când este vorba despre propria locuință. Ușile de intrare solide care ne protejează de vizitatori nedorți ocupă o poziție importantă în oferta PORTA DOORS. Oferta Porta cuprinde, în acest sens, șase tipuri de uși de intrare: ENTRO, AGAT, OPAL, QUARTZ, GRANIT și GRANIT PS, care diferă între ele prin parametri tehnici specifici, prezentând însă, în același timp, toate caracteristicile ușilor de intrare în apartament confirmate de Agrementele Tehnice, precum și de utilizarea liberă lipsită de probleme de orice natură a sutelor de mii de astfel de uși produse. O caracteristică importantă a ușilor de intrare Porta este faptul ca acestea sunt oferite în set complet format din canat și toc din metal special adaptat în mod individual la canat, setul fiind completat de feronerie clasa 2 și 3 din normele europene ENV sau clasa "C".

ENTRO
AGAT
OPAL
QUARTZ
GRANIT
GRANIT PS

culori noi 2011!
culori noi 2011!
culori noi 2011!
culori noi 2011!
culori noi 2011!
colectie noua 2011!

Calitate la ușa ta!



ENTRO



Un produs care vine în întâmpinarea ofertaților la proiecte de construcții, ușă de interior pentru intrare în apartament care completează gama de uși de interior din clasa economică deja populară pe segmentul proiectelor. Prin "Entro", setul format din canat de ușă, toc și prag, aveți nu doar un produs adecvat anumitor investiții din segmentul rezidențial, ci și un preț accesibil și competitiv.



plină

plină

plină

(setul complet este format din: canat de ușă, toc metalic, prag)

CULORI DISPONIBILE

Laminat CPL HQ ★★★★★☆



vezi nuanțe → pag. 163-166

SECȚIUNI CANAT



miezul: placă PAL perforat

CONSTRUCȚIA CANATULUI

Rama canatului este executată din lemn de rășinoase încleiat. Miezul canatului este din placă PAL perforată. Fețele canatului sunt acoperite pe ambele părți cu plăci HDF.

PROFILUL CANTULUI

Canturile ușii, laterale și cel superior, sunt finisate cu bandă laminată în nuanța canatului. Profilul cantului tip: "K".

FINISAJUL SUPRAFEȚEI

Canatul este acoperit cu laminat CPL cu grosimea de 0,2 mm (numai plane).

MODELUL

Într-un singur canat: pline plane.

ACCESORII – INCLUSE ÎN PREȚUL SETULUI (ENTRO)

- Broască simplă sau dublă pregătite pentru cilindru
- Trei balamale
- Vizor argintiu
- Prag din oțel inoxidabil
- Tocul metalic

ACCESORII – NU SUNT INCLUSE ÎN PREȚUL SETULUI ENTRO

- Mânerul cu șild
- Șildul superior
- Cilindri

DIMENSIUNILE CANATULUI

"80", "90", "100"

TOCUL

Toc metalic, profil de 80 mm, din tablă de oțel galvanizată pe ambele părți, cu grosimea de 1,2 mm. Prevăzută cu: trei balamale, garnitură de etanșeizare din cauciuc.

Vopsit electrostatic, alb: RAL 9016, gri: RAL 7047, maro: RAL 8028, crem: RAL 1001.

Tocul poate fi comandat în două variante:

- pentru podea finită – nivel "0"
- pentru cimentare în șapă – nivel "30".

REMARCĂ

- Normă Poloneză și Cehă.

COSTURI SUPLIMENTARE (OPȚIONAL)

profil toc 75 mm până la 100 mm

profil toc 101 mm până la 150 mm

profil toc 151 mm până la 270 mm

profil toc 271 mm până la 390 mm

cilindru

mânerul cu șild

Garanția se prelungește cu **12 luni** în cazul montajului autorizat!
(vezi pag.162)

AGAT Plus, OPAL Plus



Datorită construcției cu placă de aluminiu, ușile Agat și Opal au o rezistență excepțională ce permite utilizarea lor ca și uși de intrare în apartament, rezistând diferențelor de temperatură și umiditate de pe casa scârilor. Ușile OPAL sunt construite având izolația fonică de 33 dB și aparțin clasei europene de siguranță anti-furt 2 – cu condiția ca acestea să fie instalate în tocul metalic Porta, cu pragul din oțel inoxidabil, cu mânerul cu sistem de blocare – clasa a 2-a standard European dar și cu sistemul de blocare ce trebuie să fie de cel puțin clasa europeană 4.



(setul complet este format din: canat+ toc + prag de metal)



plane

model 2

model 3

model 4

model 6

model 7

model 8

model 9

CULORI DISPONIBILE

Finisaj PVC (plane și frezate) ★★★★★☆



Măr Stejar Auriu Nuc

Laminat CPL HQ ★★★★★☆



Alb Gri Euroinvest Fag Porta Nuc Mahon



Stejar Milano 1 Stejar Milano 2 Stejar Milano 3 Stejar Milano 4 Stejar Milano 5



Nuc Deschis Nuc Modena 1 Nuc Modena 2

CULORI
NOI
2011

Furnir Natural Standard Furnir natural standard ★★★★★☆ (modele plane si cu rame ornamentale)



Stejar 1 Stejar 2 Stejar 3 Stejar 4 Stejar 5 Stejar 6



Limba 1 Limba 2 Limba 3 Limba 4 Limba 6 Artar 1



Sapelli 3 Sapelli 4 Sapelli 6

Furnir Natural Satin ★★★★★☆



Bianco* Tabacco* Mocca* Nero*

CULORI
NOI
2011

Furnir Natural Select (neted cu striații verticale) ★★★★★☆



Stejar Tek Vișin Palisandru Wenge Abanos



Stejar Alb Nuc American Nuc Clasic Nuc Inchis

CULORI
NOI
2011

* cost suplimentar

vezi nuanțe → pag. 163-166

SECȚIUNI CANAT

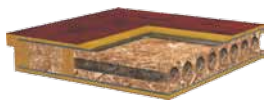

miezul: placă PAL perforat
+ placă de aluminiu



rama ornamentala 1** rama ornamentala 2** rama ornamentala 3 si panou** rama ornamentala 4 si panou**

**modele disponibile numai pe furnir natural standard, nuanțele Stejar și Limba

CONSTRUCȚIA CANATULUI

Rama canatului este executată din lemn de rasinoase înleiat. Miezul canatului este din placa PAL perforată. Fetele canatului sunt ambele echipate cu plăci de aluminiu compozite și HDF.

PROFILUL CANTULUI

Canatul este executat în varianta cu falt. Canturile ușii, laterale și cel superior, sunt finisate cu bandă laminată ABS, cu grosimea de 1 mm, în nuanța canatului.

FINISAJUL SUPRAFETEI

Canatul este acoperit cu laminat CPL HQ, cu grosimea de 0,2 mm, 0,7 mm, furnir natural (numai plane) sau cu folie PVC (plane și frezate).

MODELUL

Într-un singur canat: pline (plane sau frezate). Ramele ornamentale pot fi alese pt. o parte sau pentru ambele părți.

ACCESORII – INCLUSE ÎN PREȚUL SETULUI (AGAT PLUS)

- Broască simplă sau dublă cu opritor dreptunghiular, pregătită pentru cilindru
- Trei balamale cu știft
- Vizor argintiu
- Tocul metalic și prag din oțel inoxidabil 90 mm

ACCESORII – INCLUSE ÎN PREȚUL SETULUI (OPAL PLUS)

- Broască în patru (patru) puncte pregătită pentru cilindru
- Trei balamale cu știft
- Trei bolțuri pasive antifurt
- Vizor argintiu
- Tocul metalic și prag din oțel inoxidabil 90 mm

DIMENSIUNILE CANATULUI

"80", "90", "100"

TOCUL (VEZI PAG. 144)

- Toc metalic de colț, cu dimensiunea profilului de 100 mm. Executat din tablă de oțel galvanizată pe ambele părți, cu grosimea de 1,2 mm (AGAT) sau 1,5 mm (OPAL). Completat cu: trei balamale cu știft, garnitură de etanșeizare din cauciuc, șase dibluri de montaj (numai la OPAL). Vopsit electrostatic în culoarea "alb" (RAL 9016), "gri" (RAL 7047), "maro" (RAL 8028), "crem" (RAL 1001).
- Tocul se poate comanda în două variante:
 - pentru podea finită – nivelul "0"
 - pentru cimentare în șapă – nivelul "-30"
- Toc PROIECT.

REMARCĂ

- Agreement Tehnic AT-15-4997/2008, ITB Varsovia.
- Posibilitate de scurtare până la 60 mm.
- Izolație fonica $R_w = 32$ dB (interval 32 ÷ 36 dB).



profilul ramei ornamentale modelul 1 și 2



profilul ramei ornamentale și a panoului modelul 3 și 4

COSTURI SUPLIMENTARE (OPȚIONAL)

dimensiunea "100"

cilindru

mănerul cu șild

furnir natural satin

** rama 1 (pt. o parte, pt. doua parti pretul x 2)

** rama 2 (pt. o parte, pt. doua parti pretul x 2)

** rama 3 (pt. o parte, pt. doua parti pretul x 2)

** rama 4 (pt. o parte, pt. doua parti pretul x 2)

6 dibluri de montaj pentru tocurile AGAT

profil toc 80 mm până la 100 mm

profil toc 101 mm până la 150 mm

profil toc 151 mm până la 270 mm

profil toc 271 mm până la 390 mm

Garanția se prelungește cu **12 luni** în cazul montajului autorizat!
(vezi pag.162)

QUARTZ



Construcția în mai multe straturi conferă ușii QUARTZ o rezistență la foc de 30 minute, etanșeitate la fum clasa Sa, Sm și o izolare fonică de 34 dB. Prin folosirea stratului din tablă de aluminiu am obținut o rezistență sporită a ușilor la condițiile specifice de exploatare, caracteristice pentru scările de bloc.

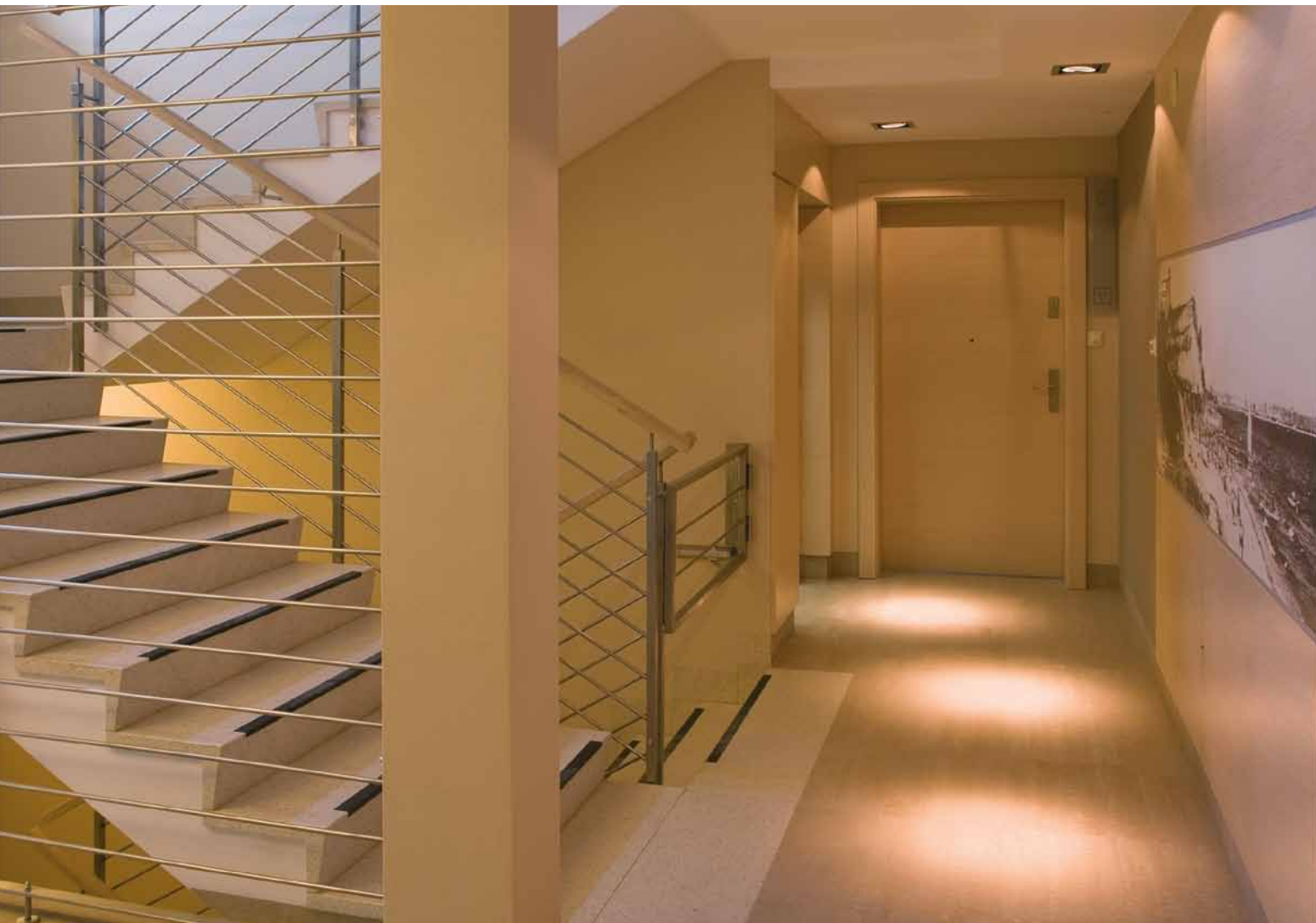

(setul complet este format din: canat+ toc + prag de metal)



plane

model 2

model 3

model 4

model 6

model 7

model 8

model 9

CULORI DISPONIBILE

Finisaj PVC (plane și frezate) ★★★★★☆



Măr Stejar Auriu Nuc

Laminat CPL HQ ★★★★★☆



Alb Gri Euroinvest Fag Porta Nuc Mahon



Stejar Milano 1 Stejar Milano 2 Stejar Milano 3 Stejar Milano 4 Stejar Milano 5

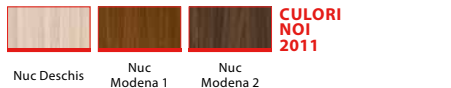

Nuc Deschis Nuc Modena 1 Nuc Modena 2

Furnir natural standard ★★★★★☆

(plane și cu rame ornamentale)



Stejar 1 Stejar 2 Stejar 3 Stejar 4 Stejar 5 Stejar 6



Limba 1 Limba 2 Limba 3 Limba 4 Limba 6 Artar 1



Sapelli 3 Sapelli 4 Sapelli 6

Furnir Natural Satin ★★★★★☆



Bianco* Tabacco* Mocca* Nero*

Furnir Natural Select (neted cu striații verticale) ★★★★★☆



Stejar Tek Vișin Palisandru Wenge Abanos



Stejar Alb Nuc American Nuc Clasic Nuc Inchis

* cost suplimentar

vezi nuanțe → pag. 163-166

SECȚIUNI CANAT



miezul: placă PAL perforat rezistentă la foc + placă de aluminiu



rama ornamentala 1** rama ornamentala 2** rama ornamentala 3 si panou** rama ornamentala 4 si panou**

**modele disponibile numai pe furnir natural standard, nuanțele Stejar și Limba

CONSTRUCȚIA CANATULUI

Rama canatului este executată din lemn de rășinoase înleiat. Miezul canatului este din: plăci de PAL triplu stratificat pentru rezistență la foc. Fețele canatului sunt echipate cu plăci compozite din aluminiu și placă HDF (plană sau frezată).

PROFILUL CANTULUI

Foia de usa este realizată în varianta cu falt. Canturile ușii, cele laterale și cel superior, sunt finisate cu bandă laminată ABS, cu grosimea de 1 mm, în nuanța canatului. Canatul este varianta cu falt.

FINISAJUL SUPRAFETEI

Canatul este finisat cu laminat PVC imitație lemn (plan și frezat), Laminat CPL HQ cu grosime de 0.7 mm sau furnir natural (doar în cazul canaturilor plane).

MODELUL

Într-un singur canat: pline (plane sau frezate). Ramele ornamentale pot fi comandate pt. o parte sau pt. ambele parti. Trei tipuri: I, II, III, funcție de complexitatea structurii incuietorii.

ACCESORII – INCLUSE ÎN PREȚUL SETULUI

- Broască cu opritor dreptunghiular, cu pregătire pentru cilindru (Quartz tip I)
- Două broaște îngropate cu pregătire pentru cilindru (Quartz tip II)
- Broască cu închidere în patru puncte cu pregătire pentru doi cilindri și trei bolțuri pasive antifurt (Quartz tip III)
- Trei balamale cu știft ranforsate și galvanizate argintii
- Vizor argintiu
- Garnitura termogonflabila pentru etanșare la fum, montata pe canat
- Toc echipat cu prag din inox standard (90 mm).

DIMENSIUNILE CANATULUI (VEZI PAG. 157-161)

"80", "90", "100"

TOCUL

- Toc metalic de colț, cu dimensiunea profilului de 100 mm. Executat din tablă de oțel, galvanizat pe ambele părți, cu grosimea de 1,5 mm. Vopsit electrostatic în culoarea Maro (RAL 8028), Gri (RAL 7047), Alb (RAL 9016), Crem (RAL 1001). Tocul este completat cu: garnitură termogonflabila pentru etanșare, trei balamale cu știft, prag din oțel inoxidabil în varianta standard (90 mm), consolidare pentru amortizor. În afară de acestea, tocul pentru ușa Quartz I are loc de angrenare a unei broaște, Quartz II – pentru două broaște, Quartz III - pentru broască cu închidere în patru puncte cât și șase dibluri de montaj și orificii pentru bolțurile pasive antifurt. Tocul se poate comanda în două variante:
 - pentru podeaua finită – nivelul "0"
 - pentru cimentare în șapă – nivelul "-30".
- Toc PROIECT

REMARCĂ

- Agreement Tehnic AT-15-3575/2009, ITB Varsovia
- Certificat de conformitate Nr ITB 0567/W, ITB Varsovia.
- Posibilitate de scurtare până la 60 mm.
- Pentru a completa specificațiile din Agreementul Tehnic, pentru ușile Quartz trebuie folosit amortizorul pentru închidere.
- Izolație acustică $R_w = 32$ dB (interval 32 ÷ 36 dB).



profilul ramei ornamentale modelul 1 și 2



profilul ramei ornamentale și a panoului modelul 3 și 4

COSTURI SUPLIMENTARE (OPȚIONAL)

dimensiunea "100"

cilindru

mănerul cu șild

furnir natural satin

** rama 1 (pt. o parte, pt. doua parti pretul x 2)

** rama 2 (pt. o parte, pt. doua parti pretul x 2)

** rama 3 (pt. o parte, pt. doua parti pretul x 2)

** rama 4 (pt. o parte, pt. doua parti pretul x 2)

profil toc 80 mm până la 100 mm

profil toc 101 mm până la 150 mm

profil toc 151 mm până la 270 mm

profil toc 271 mm până la 390 mm

Garanția se prelungește cu **12 luni** în cazul montajului autorizat!
(vezi pag.162)

GRANIT



Oferta noastră cuprinde 2 tipuri de uși GRANIT:

- **Modelul 1** cu sistem anti-efracție clasa "C" și clasa 3 ENV izolație fonică RW=36dB -clasă care oferă protecție împotriva zgomotului-precum și etanșitate la fum.
- **Modelul 2** are în plus față de modelul 1, rezistența la foc de 30 min (EI 30) – aceasta reprezentând garanția protecției împotriva efectelor incendiilor. Propunerea noastră se adresează acelei categorii de clienți pentru care siguranța are la baza cea mai înaltă calitate a materialelor utilizate.



Modelul din fotografie se poate realiza doar prin comandă non-standard (Contract).



(setul complet este format din:canat de ușă+toc+prag+maner cu sild + cilindri)



plane

model 2

model 3

model 4

model 6

model 7

model 8

model 9

CULORI DISPONIBILE

Finisaj PVC (plane și frezate) ★★★★★☆



Măr Stejar Auriu Nuc

Laminat CPL HQ (plane) ★★★★★☆



Alb Gri Euroinvest Fag Porta Nuc Mahon



Stejar Milano 1 Stejar Milano 2 Stejar Milano 3 Stejar Milano 4 Stejar Milano 5



Nuc Deschis Nuc Modena 1 Nuc Modena 2

CULORI NOI 2011

Furnir Natural Standard ★★★★★☆

(modele plane și cu rame ornamentale)



Stejar 1 Stejar 2 Stejar 3 Stejar 4 Stejar 5 Stejar 6



Limba 1 Limba 2 Limba 3 Limba 4 Limba 6 Artar 1



Sapelli 3 Sapelli 4 Sapelli 6

Furnir Natural Satin ★★★★★☆



Bianco* Tabacco* Mocca* Nero*

CULORI NOI 2011

Furnir Natural Select (neted cu striații verticale) ★★★★★☆



Stejar Tek Vișin Palisandru Wenge Abanos



Stejar Alb Nuc American Nuc Clasic Nuc Inchis

CULORI NOI 2011

* cost suplimentar

vezi nuanțe → pag. 163-166

SECȚIUNI CANAT



miezul: placă PAL perforat + bare de oțel + placă de aluminiu

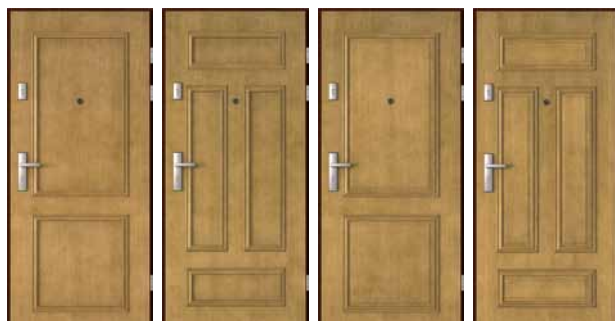

rama ornamentala 1** rama ornamentala 2** rama ornamentala 3 si panou** rama ornamentala 4 si panou**

**modele disponibile numai pe furnir natural standard, nuanțele Stejar și Limba

CONSTRUCȚIA CANATULUI

Rama canatului este executată din lemn de rășinoase incleiat. Miezul este executat dintr-o structură specială Porta, bazată pe placă PAL ranforsată cu bare din oțel. Fețele canatului sunt compuse din plăci compozite de aluminiu și placă HDF.

PROFILUL CANTULUI

Canturile ușii, cele laterale și cel superior, sunt finisate cu bandă laminată ABS, cu grosimea de 1 mm, în nuanța canatului. Elementul ramei este finisat în culoarea canatului.

FINISAJUL SUPRAFEȚEI

Ambele fețe sunt acoperite cu laminat CPL cu grosimea de 0,7 mm sau furnir natural (pentru modele plane) respectiv cu folie PVC (pentru modele plane și frezate).

MODELUL

Într-un singur canat: pline (plane sau frezate). Două tipuri (tipul I și II) funcție de diferențe în ceea ce privește rezistența la foc. Ramele ornamentale pot fi comandate pt. o parte sau pt. ambele parti.

ACCESORII – INCLUSE ÎN PREȚUL SETULUI

- Broască îngropată multi-punct
- Doi cilindri antifurt clasa "C"
- Mâner cu șild antifurt
- Șildul superior
- Trei balamale cu știft – ranforsate, antifurt
- Patru bolțuri pasive antifurt
- Vizor de culoare argintie (opțional)
- Broasca, cilindrii și șildurile au certificate clasa "C" antifurt
- Posibilitate de a scurta canatul cu max. 60 mm
- Suplimentar: Tipul II – garnitură termogonflabilă pentru etanșeitate la fum (circumferențial cu excepția părții inferioare)
- Toc prevăzut cu prag din inox - versiune mărită 120 mm.

DIMENSIUNILE CANATULUI (VEZI PAG. 157-161)

"80", "90", "100"

TOCUL

- Toc metalic de colț, cu dimensiunea de 100 mm fiind executat din tablă de oțel, cu grosimea de 1,5 mm, galvanizat pe ambele fețe, și vopsit electrostatic în culoarea Maro (RAL 8028), Gri (RAL 7047), Albă (RAL 9016), Crem (RAL 1001). Tocul este completat cu: garnitură ignifugă, opt dibluri de montaj și prag din oțel inoxidabil în varianta extinsă (120 mm). Este posibilă achiziționarea tocului în două variante:
 - pentru podeaua finită – nivelul "0"
 - pentru cimentare în șapă – nivelul "-30".
- Tocul PROIECT

REMARCĂ

- Agreement Tehnic AT-15-6043/2008, ITB Varsovia
- Certificat de conformitate Nr 1199/W, ITB Varsovia.
- Pentru a completa specificațiile din Agreementul Tehnic, pentru ușile cu rezistență la foc 30 min aveți obligația de a folosi amortizor pentru închidere
- Izolație acustică $R_w = 32$ dB (interval 32÷ 36 dB).



profilul ramei ornamentale modelul 1 și 2



profilul ramei ornamentale și a panoului modelul 3 și 4

COSTURI SUPLIMENTARE (OPȚIONAL)

dimensiunea "100"

furnir natural satin

** rama 1 (pt. o parte, pt. doua parti pretul x 2)

** rama 2 (pt. o parte, pt. doua parti pretul x 2)

** rama 3 (pt. o parte, pt. doua parti pretul x 2)

** rama 4 (pt. o parte, pt. doua parti pretul x 2)

profil toc 101 mm până la 150 mm

profil toc 151 mm până la 270 mm

profil toc 271 mm până la 390 mm

Garanția se prelungește cu **12 luni** în cazul montajului autorizat!
(vezi pag.162)

GRANIT PS cu toc reglabil



Oferta noastră cuprinde 2 tipuri de uși GRANIT PS:

- **Modelul 1** cu sistem anti-efracție clasa 3 ENV 1627, izolație fonică RW=32dB -clasă care oferă protecție împotriva zgomotului-precum și etanșeitate la fum.
- **Modelul 2** are în plus față de modelul 1, rezistența la foc de 30 min (EI 30) și etanșeitate la fum S60 – aceasta reprezentând garanția protecției împotriva efectelor incendiilor. Acest produs a fost creat pentru clienții cu cele mai exigente standarde de calitate.



(setul complet este format din:canat de ușă+toc+maner cu sild + cilindri)



plane

model 2

model 3

model 4

model 6

model 7

model 8

model 9

CULORI DISPONIBILE

Finisaj PVC (plane și frezate) ★★★★★☆



Măr Stejar Auriu Nuc

Laminat CPL HQ ★★★★★☆



Alb Gri Euroinvest Fag Porta Nuc Mahon



Stejar Milano 1 Stejar Milano 2 Stejar Milano 3 Stejar Milano 4 Stejar Milano 5



Nuc Deschis Nuc Modena 1 Nuc Modena 2

Furnir Natural Standard ★★★★★☆

(modele plane și cu rame ornamentale)



Stejar 1 Stejar 2 Stejar 3 Stejar 4 Stejar 5 Stejar 6



Limba 1 Limba 2 Limba 3 Limba 4 Limba 6 Arțar 1



Sapelli 3 Sapelli 4 Sapelli 6

Furnir Natural Satin ★★★★★☆



Bianco* Tabacco* Mocca* Nero*

Furnir Natural Select (neted cu striații verticale) ★★★★★☆



Stejar Tek Vișin Palisandru Wenge Abanos



Stejar Alb Nuc American Nuc Clasic Nuc Inchis

* cost suplimentar

vezi nuanțe → pag. 163-166

SECȚIUNI CANAT

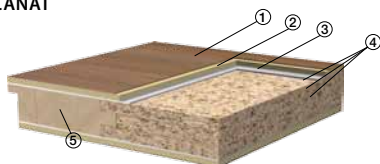

- 1 - finisaj
- 2 - placa HDF
- 3 - placa izolatoare din aluminiu
- 4 - pal stratificat
- 5 - lemn de rasinoase incleiat

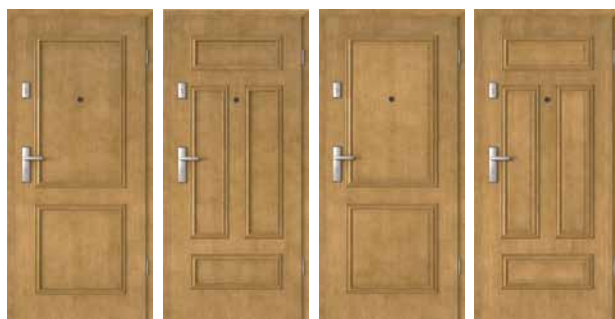

rama ornamentala 1** rama ornamentala 2** rama ornamentala 3 si panou** rama ornamentala 4 si panou**

**modele disponibile numai pe furnir natural standard, nuanțele Stejar și Limba

CONSTRUCȚIA CANATULUI

Rama canatului este executată din lemn de rășinoase încleiat. Miezul este executat dintr-o structură specială Porta, bazată pe placă PAL. Fețele canatului sunt compuse din plăci compozite de aluminiu și placă HDF.

PROFILUL CANTULUI

Usa este în versiune cu falt.

Canturile ușii, cele laterale și cel superior, sunt finisate cu bandă laminată în nunața canatului. Pt. ușile finisate cu CPL HQ, canturile ușii, cele laterale și cel superior, sunt finisate cu bandă laminată ABS cu grosimea de 1 mm, în nuanța canatului.

FINISAJUL SUPRAFEȚEI

Ambele fețe sunt acoperite cu laminat CPL cu grosimea de 0,7 mm sau furnir natural (pentru modele plane) respectiv cu folie PVC (pentru modele plane și frezate).

MODELUL

Într-un singur canat pline, plane sau frezate, cu rame și panouri ornamentale. Ramele și panourile ornamentale pot fi comandate pt. o parte sau pt. ambele parti.

ACCESORII – INCLUSE ÎN PREȚUL SETULUI

- Broască îngropată multi-punct
- Doi cilindri antifurt clasa "5"
- Mâner cu șild antifurt
- Șildul superior
- 2 balamale argintii
- Patru bolțuri pasive antifurt
- Vizor de culoare argintie (opțional)
- Posibilitate de a scurta canatul cu max. 50 mm
- Suplimentar: Tipul II – garnitură termogonflabilă pentru etanșitate la fum (circumferențial cu excepția părții inferioare)
- Toc prevăzut cu prag din inox 100 mm

DIMENSIUNILE CANATULUI (VEZI PAG. 157-161)

"80", "90", "100"

TOCUL

Toc reglabil Porta System ranforsat

REMARCA

- Pentru a completa specificațiile din Agrementul Tehnic, pentru ușile cu rezistență la foc și etanșitate la fum trebuie utilizat amortizor pentru închidere automată.
- Clasificarea de rezistență la efracție nr.0906/10/R07 - ITB Varsovia.
- Clasificarea de rezistență la foc nr. 0906.3/10/R09NP- ITB Varsovia.
- Izolație acustică Rw = 32 dB.



profilul ramei ornamentale modelul 1 și 2



profilul ramei ornamentale și a panoului modelul 3 și 4

COSTURI SUPLIMENTARE (OPȚIONAL)

dimensiunea "100"

furnir natural satin

** rama 1 (pt. o parte, pt. doua parti pretul x 2)

** rama 2 (pt. o parte, pt. doua parti pretul x 2)

** rama 3 (pt. o parte, pt. doua parti pretul x 2)

** rama 4 (pt. o parte, pt. doua parti pretul x 2)

Garanția se prelungește cu **12 luni** în cazul montajului autorizat!
(vezi pag.162)



Usa WROCLAW

uși DE EXTERIOR

Oferta ușilor de interior și de intrare în apartament este completată de ușile de exterior pentru intrare în case. Ușile de exterior pot fi folosite în exteriorul locuințelor și sunt rezistente la acțiunea factorilor externi.

Un rol important în utilizarea acestora, îndelungată și fără probleme, îl are montajul corespunzător, în conformitate cu instrucțiunile de amplasare și montaj. Foarte importantă este, de asemenea, modalitatea de montare, prin care se exclud potențialele inundări și se protejează suprafața de expunere îndelungată la soare. În acest sens, se recomandă folosirea copertinei care contribuie în mod direct la prelungirea perioadei de exploatare a ușilor.

Oferta noastră cuprinde 2 grupe de uși de exterior: uși de exterior din metal (model ROMA premium) precum și uși din lemn masiv (model GDYNIA și WROCLAW).

Subliniem faptul că toate tipurile de uși de exterior sunt disponibile și în versiunea cu geam, iar, ușile GDYNIA se pot achiziționa însoțite de variata ofertă de supralumini laterale și superioare.

ROMA
WROCLAW
GDYNIA
Supralumini pentru ușile GDYNIA

modele noi 2011!

Calitate la ușa ta!



Uși metalice ROMA



Canaturile metalice ROMA sunt produse în două versiuni:

- **STANDARD** această versiune este utilizată în special ca și ușă de intrare în apartament. Setul este format dintr-un canat având miezul termoizolant și un toc metallic realizat din tablă de oțel zincată.
- **PREMIUM** această versiune este utilizată ca și ușă de exterior, pentru locuințe familiale. Miezul canatului este solid asigurând izolarea termică superioară care împiedică înghețarea canatului. Atât tocul metallic cât și cel din lemn reprezintă o barieră în calea fluctuațiilor de temperatură. În ambele versiuni, construcția din manta a canatului și tocul sunt realizate din tablă de oțel zincată și finisată cu laminat PVC atât pentru a satisface cerințele de ordin estetic ale celor mai pretențioși clienți cât și pentru a asigura o durată de viață extinsă a produsului.

MODELE NOI!



ușă într-un canat



model 2



model 3



model 4



model 5

(foaie de ușă + toc)



ușă în două canaturi
(exemplu)

CULORI DISPONIBILE

Placă din oțel laminată PVC ★★★★★☆



Stejar Auriu

Nuc

Mahon

vezi nuanțe → pag. 163-166

SECȚIUNI CANAT



versiune STANDARD
– miez din polistiren expandat

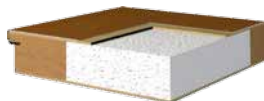

versiune PREMIUM
– miez termoizolant

PRODUS RECOMANDAT



PROFILURI DE TOCURI DISPONIBILE



versiune STANDARD



versiune PREMIUM

PRODUS RECOMANDAT



finisaj structură granulară



mâner drept

(exemplu)

mâner arcuit

CONSTRUCȚIA CANATULUI

Miezul canatului este format din material izolant termic cu grosimea de 45 mm (versiunea STANDARD) sau de 50 mm (versiunea PREMIUM) îmbrăcat cu plăci HDF de 3 mm grosime (pt versiunea PREMIUM).

Tocul este realizat din tablă de oțel zincată, cu grosimea de 0.6 mm și acoperită cu laminat PVC.

PROFILUL CANTULUI

Canat cu falț; grosimea canatului depinde de versiunea aleasă.

FINISAJUL SUPRAFEȚEI

Canatul este acoperit cu laminat PVC striat.

MODELUL

Canaturi duble și simple, plane, pline.

ACCESORII INCLUSE ÎN PREȚUL CANATULUI

- Două broaște multi-punct individuale pregătite pentru cilindru
- Trei balamale argintii pentru trafic intens
- Patru bolțuri-pentru versiunea PREMIUM
- Trei bolțuri-pentru versiunea STANDARD
- Toc metalic asamblat acoperit cu laminat PVC.
- Modelele cu sticla vin echipate cu geamuri de siguranță reflexive

DIMENSIUNILE CANATULUI (VEZI PAG. 159)

Canaturi simple: "80", "90", "100"

Canaturi duble: "130" ÷ "200"¹

TOCUL

- versiunea STANDARD – tocul este realizat din tablă de oțel zincată, cu grosimea de 1,5 mm, acoperită cu laminat PVC. Lățimea profilului tocului – 80 mm.
- versiunea PREMIUM – toc metalic sau din lemn realizat din lem încleiat și tablă de oțel zincată acoperită cu laminat PVC. Lățimea profilului tocului – 80 mm.

Tocurile sunt produse și livrate sub formă de elemente individuale ce se asamblează în momentul montajului în perete.

REMARCĂ

- Porta recomandă utilizarea copertinei pentru ușile de exterior.
- În cazul ușilor care se deschid înspre exterior, utilizarea copertinei este obligatorie.
- Modalitatea de instalare și utilizare a ușilor de exterior este prezentată la pag. 155
- Pt. ușile cu sticla, exista posibilitatea de a alege direcția de deschidere.

¹ Dimensiunea minimă pentru canatul activ este "90".

COSTURI SUPLIMENTARE (OPȚIONAL)

vizor argintiu

mâner drept

mâner arcuit

mâner cu șild, șild superior

prag din oțel inoxidabil

Garanția se prelungește cu **12 luni** în cazul montajului autorizat!
(vezi pag.162)

WROCLAW



Ușa de exterior WROCLAW – o îmbinare de clasic și modern.

Calitatea superioară a materialelor prime îmbinată cu tehnologia de producție verificată în practică a ușilor WROCLAW garantează păstrarea unor valori estetice remarcabile. Geamurile și frezările folosite subliniază farmecul arhitecturii și le conferă o notă urbană.

Cele doua incuietori independente cu inchidere multi-punct, clasa de siguranta C, bolturile antifurt si geamurile de siguranta reflexive asigura siguranta intregii familii.



(set complet: foaie de ușă + toc + prag)



model 1

model 2

model 3

model 4

model 5

CULORI DISPONIBILE

Vopsea pe bază de apă (de exterior) ★★★★★☆

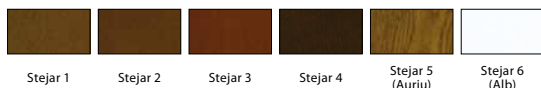

vezi nuanțe → pag. 163-166

SECȚIUNI CANAT



miez: termoizolant (U = 1,7 W/m² K)

CONSTRUCȚIA CANATULUI

Rama canatului este executată din lemn de stejar în trei straturi. În rama canatului este încadrat un panou termoizolant rezistent la apă și frezat decorativ. În partea inferioară a canatului care se deschide în interior este montat un picurător.

PROFILUL CANTULUI

Canul este vopsit în culoarea canatului.

FINISAJUL SUPRAFETEI

Suprafața ușii este finisată cu vopsea ecologică pe bază de apă pentru uz exterior.

MODELUL

Un canat, plan sau frezat, plin sau cu geam.

ACCESORII – INCLUSE ÎN PREȚUL UȘII

- 2 încuietori independente cu închidere multi-punct pregătite pentru doi cilindri
- Cârlig reglabil
- Trei balamale cu posibilitatea de a le regla în trei planuri cu cheia imbus inclusă
- Bolțuri pasive antifurt
- Garnitură de etanșare pe circumferința canatului
- Garnitură prag
- Prag metalic sau din lemn
- La modelele cu geam s-au folosit geamuri de siguranță reflexive fumurii
- Picurător (la ușile care se deschid spre interior)
- Toc

DIMENSIUNILE CANATULUI (VEZI PAG. 159)

Uși într-un singur canat "90", "100".

TOCUL

Toc din lemn stratificat de stejar. Secțiunea tocului:
93 x 70 mm.

REMARCĂ

- Normă Europeană PN-EN 14351-1:2006.
- Marcă CE
- Coeficientul termic:
U= 1,7 W/m²K pentru foile pline
U= 2,0 W/m²K pentru canaturile echipate parțial cu geamuri.
- Pentru ușile exterioare se recomandă folosirea copertinei.
La ușile ce se deschid în exterior folosirea copertinei este obligatorie.
Modalitatea de instalare și utilizare a usilor de exterior este prezentată la pag. 152.



două încuietori multi-punct



cârlig reglabil

COSTURI SUPLIMENTARE (OPȚIONAL)

mănerul cu șild, șild superior

capace pentru balamale (set pentru o balama)

Garanția se prelungește cu **12 luni** în cazul montajului autorizat!
(vezi pag.162)

GDYNIA



Construcția inovatoare și modelele diverse care își au originea în stilul modern caracteristic vilelor, complexelor rezidențiale sau construcțiilor din piatră sunt caracteristicile ușilor GDYNIA. Pentru colecția de uși Gdynia s-au folosit materiale rezistente din lemn natural, al căror farmec este accentuat prin paleta coloristică diversă. Cele două incuietori independente cu închidere multi-punct, clasa de siguranță C, bolturile antifurt și geamurile de siguranță reflexivă asigură siguranța întregii familii.

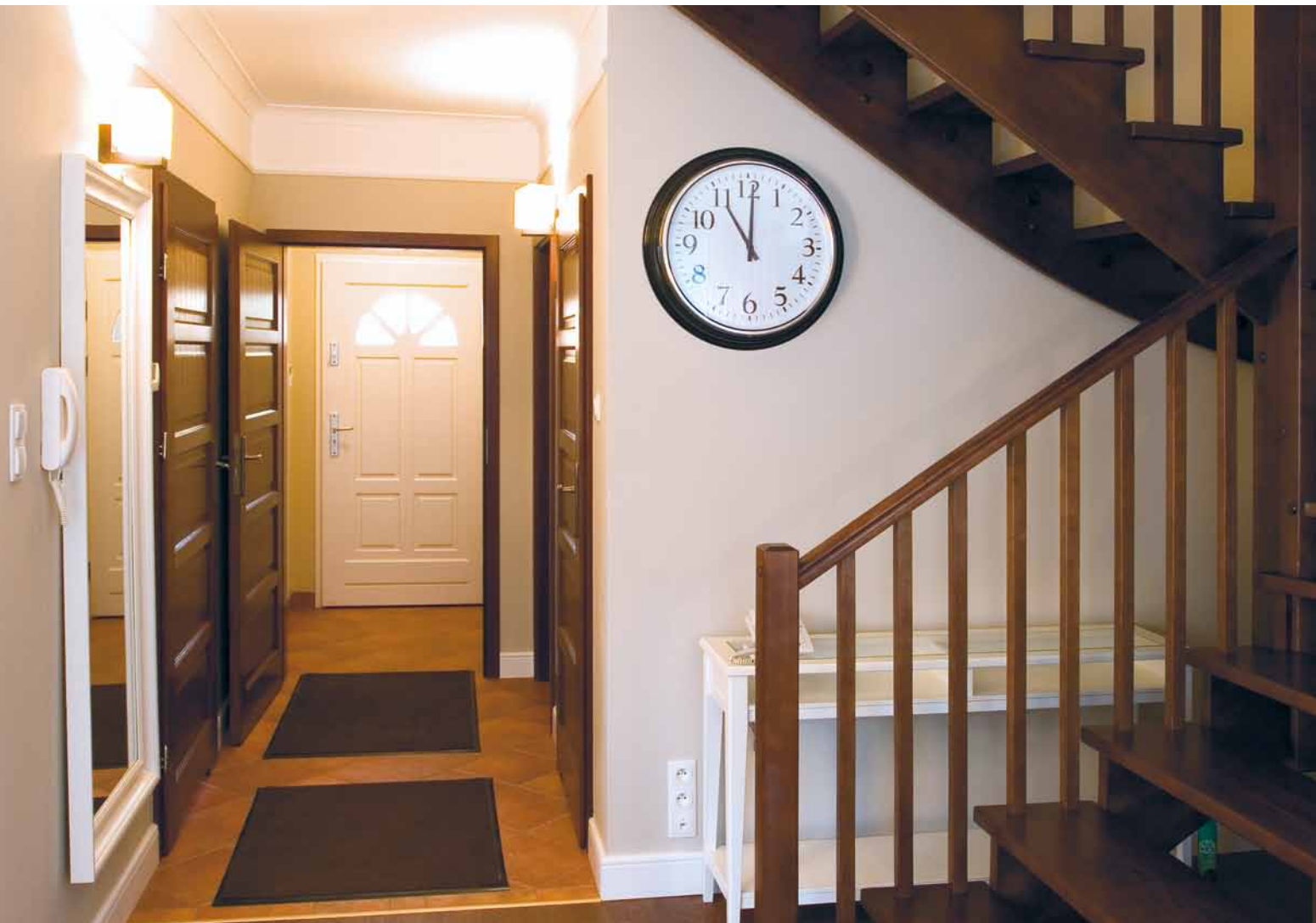

(set complet: foaie de ușă + toc + prag)



model 1



model 1MS



model 1DS



model 25



model 3



model 4



model 5S

CULORI DISPONIBILE

Vopsea pe bază de apă (de exterior) ★★★★★☆



vezi nuanțe → pag. 163-166

SECȚIUNI CANAT



miez: termoizolant C ($U = 1,7 \text{ W/m}^2 \text{ K}$)



două incuietori multi-punct



cârliș reglabil



model 65

CONSTRUCȚIA CANATULUI

Rama canatului este executată din lemn de rășinoase stratificat, fețele sunt frezate, iar miezul este termoizolant.

În partea inferioară a ușilor care se deschid spre interior este montat un picurător din lemn.

PROFILUL CANTULUI

Canul este finisat în culoarea canatului.

FINISAJUL SUPRAFETEI

Suprafața ușii este finisată cu vopsele ecologice pe bază de apă pentru uz exterior.

MODELUL

Într-un singur canat, pline și cu geam.

Într-un singur canat, pline sau cu geam – cu panouri laterale (pe o parte sau pe ambele părți) și supralumină.

ACCESORII – INCLUSE ÎN PREȚUL UȘII

- 2 incuietori independente cu închidere multi-punct pregătite pentru doi cilindri
- Cârliș reglabil
- Trei balamale cu posibilitatea de a le regla în trei planuri cu cheia imbus inclusă
- Bolțuri pasive antifurt
- Garnitură de etanșare pe circumferința canatului
- Garnitură prag
- Prag metalic sau din lemn
- La modelele cu geam s-au folosit geamuri de siguranță reflexive fumurii
- Picurător (la ușile care se deschid spre interior)
- Toc

DIMENSIUNILE CANATULUI (VEZI PAG. 159)

Uși cu un canat "90", "100".

TOCUL

Tocul este executat din lemn de stejar sau pin, triplustratificat.

Secțiunea tocului: 93 x 70 mm.

REMARCĂ

- Norma europeană PN-EN 14351-1:2006
- Marca CE
- Coeficientul termic pentru foile pline $U = 1,7 \text{ W/m}^2 \text{ K}$,
- pentru canaturile echipate parțial cu geamuri $U = 2,0 \text{ W/m}^2 \text{ K}$.
- Pentru ușile exterioare se recomandă folosirea copertinei.
- La ușile ce se deschid în exterior folosirea copertinei este obligatorie.
- Modalitatea de instalare și utilizare a ușilor de exterior este prezentată la pag. 152.

COSTURI SUPLIMENTARE (OPȚIONAL)

capace pentru balamale (set pentru o balama)

mănerul cu șild, șild superior

Garanția se prelungește cu **12 luni** în cazul montajului autorizat!
(vezi pag.162)

Supralumini pentru uşile GDYNIA



Gradul sporit de luminozitate al caminului dvs este asigurat de geamurile supraluminilor iar discreţia şi intimitatea sunt păstrate datorită sticlei fumurii reflexive.



supralumină superioară nr 1, 2, 3



model 1



model 1S



model 2



model 2S

CULORI DISPONIBILE

Vopsea pe bază de apă (de exterior) ★★★★★☆



vezi nuanțe → pag. 163-166

SECȚIUNI CANAT



miez: termoizolant ($U = 2,3 \text{ W/m}^2 \text{ K}$)

CONSTRUCȚIA SUPRALUMINII

Rama este excutată din lemn de stejar sau pin triplustratificat. Miezul este termoizolant. La modelele cu geam folosim geam de siguranță "reflexiv".

FINISAJUL SUPRAFETEI

Suprafața este acoperită cu vopsele ecologice pentru exterior.

MODELUL

Supralumini
Panouri laterale

TIPUL SUPRALUMINIILOR/PANOURILOR

GDYNIA: Cu panouri laterale – nr 1 și 2, uși pline și cu geam.

Supralumină:

nr 1 – la uși într-un singur canat ("90" și "100"),

nr 2 – la uși cu un singur panou lateral ("90"+"30") și ("100"+"30"),

nr 3 – la uși cu două panouri laterale ("30"+"90"+"30") și ("30"+"100"+"30")

DIMENSIUNI (VEZI PAG. 159)

Panourile laterale cu lățimea "30".

Supraluminile dreptunghiulare – cu înălțimea "30".

REMARCĂ

- Normă Europeană PN-EN 14351-1:2006.
- Marcă CE.



Ușă metalică finisată cu oțel inoxidabil



uși TEHNICE și METALICE

În tot mai multe clădiri, proiectanții folosesc uși cu parametri tehnici ridicați. În întâmpinarea cerințelor pieței de investiții și a legislației din domeniul construcțiilor, Porta își întregeste oferta cu uși tehnice fiind producător de seturi complete de uși atât de exterior cât și de uși tehnice speciale. Parametrii acestor uși tehnice Porta au fost mășurați și atestați prin numeroase teste și probe executate de către laboratoarele de specialitate.

Oferta de uși tehnice Porta cuprinde:

- trei tipuri de uși cu izolație fonică 27 dB, 32 dB și 42 dB,
- doua tipuri de uși cu rezistență la foc de 30 minute și respectiv 60 de minute,
- ușa Enduro cu rezistență ridicată,
- usile AQUA pentru încăperile cu nivel de umiditate ridicat,
- uși metalice și din tablă rezistentă la acizi,
- uși metalice rezistente la foc 30 minute.

Ușile cu izolație fonică de 42 dB se caracterizează suplimentar prin rezistența la foc de 30 min și etanșeitate la fum; datorită acestor parametri ușile au fost apreciate de către beneficiarii investițiilor de tip hotelier și imobilelor de birouri cu înalte standarde de finisare.

Rw = 27 dB, Rw = 32 dB

Rw = 42 dB

EI 30, EI 60

ENDURO

AQUA

Metalice

Metalice EI 30

culori noi 2011!

culori noi 2011!

culori noi 2011!



Ușă metalică finisată cu oțel inoxidabil

Rw=27 dB, Rw=32 dB



Pentru clădirile publice propunem setul (canat și toc) din clasa acustică Rw=27 dB sau Rw=32 dB, care, datorită parametrilor înalți de izolare fonică reprezintă o barieră pentru zgomotul deranjant. Pentru încăperile cu trafic intens recomandăm folosirea tocului de metal.

Usile cu diferite niveluri de izolație fonică sunt potrivite pentru utilizarea în camere de hotel, birouri, săli de clasă, spitale și alte clădiri publice.



Modelul din fotografie se poate realiza doar prin comandă non-standard (CONTRACT).



(canaturi + toc)



plane

model 2

model 3

model 4

model 6

model 7

model 8

model 9

CULORI DISPONIBILE

Finisaj PVC (plane și frezate) ★★★★★☆



Măr Stejar Auriu Nuc

Laminat CPL HQ (plane) ★★★★★☆



Alb Gri Euroinvest Fag Porta Nuc Mahon



Stejar Milano 1 Stejar Milano 2 Stejar Milano 3 Stejar Milano 4 Stejar Milano 5



Nuc Deschis Nuc Modena 1 Nuc Modena 2

Furnir Natural Standard ★★★★★☆

(modele plane și cu rame ornamentale)



Stejar 1 Stejar 2 Stejar 3 Stejar 4 Stejar 5 Stejar 6



Limba 1 Limba 2 Limba 3 Limba 4 Limba 6 Artar 1



Sapelli 3 Sapelli 4 Sapelli 6

Furnir Natural Satin ★★★★★☆



Bianco* Tabacco* Mocca* Nero*

Furnir Natural Select (neted cu striații verticale) ★★★★★☆



Stejar Tek Vișin Palisandru Wenge Abanos



Stejar Alb Nuc American Nuc Clasic Nuc Inchis

* cost suplimentar
vezi nuanțe → pag. 163-166

SECȚIUNI CANAT



miezul: placă PAL perforat (27 dB)

miezul: construcție PAL stratificată (32 dB)

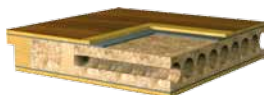

miezul: placă PAL perforat + strat din plumb (uși ROENTGEN)



rama ornamentală 1**

rama ornamentală 2**

rama ornamentală 3 și panou**

rama ornamentală 4 și panou**

**modele disponibile numai pe furnir natural standard, nuanțele Stejar și Limba

CONSTRUCȚIA CANATULUI RW=27 DB

Rama canatului este din lemn de rășinoase înclieat sau din lemn exotic. Miezul canatului este din placă de PAL perforat consolidat la interior cu ramă din placaj.

Rama și miezul canatului sunt acoperite pe ambele fețe cu plăci de HDF. Varianta ROENTGEN¹ a canatului se completează cu un strat de plumb cu proprietăți anti-radiante.

CONSTRUCȚIA CANATULUI RW = 32 DB

Rama canatului este din lemn exotic.

Miezul canatului este din plăci de PAL stratificat.

Fețele canatului sunt din plăci HDF.

PROFILUL MUCHIEI CANATULUI

Canturile laterale și cel superior sunt finisate cu banda laminată de aceeași culoare. Canatul este executat cu falț. În cazul finisajului CPL, canturile sunt acoperite cu banda laminată ABS, cu grosimea de 1 mm, în nuanța canatului.

MODELUL

Într-un singur canat: plin (plan și frezat).

ACCESORI – INCLUSE ÎN PREȚUL SETULUI

- Trei balamale cu știft
- Broască cu pregătire pentru cilindru
- Garnitură de etanșare între prag și canat
- Garnitură pe toc
- Toc

DIMENSIUNILE CANATULUI (VEZI PAG. 158)

"60" (numai plane), "70", "80", "90", "100"

TOCUL

- Toc reglabil Porta SYSTEM la ușile 27 dB și toc Porta SYSTEM ranforsat (la ușile 32 dB) în nuanțele Porta SYSTEM
- Toc metallic de colț cu dimensiunea de 100 mm executat din tablă de oțel cu grosimea de 1,5 mm, galvanizat prin difuzie pe ambele fețe și vopsit electrostatic în culoarea Alb (RAL 9016), Gri (RAL 7047), Maro (RAL 8028), Crem (RAL 1001)
- Două variante de executare: pentru podeaua finită la nivelul "0" sau pentru cimentare în șapă la nivelul "-30"
- Toc Proiect

REMARCĂ

- Agreement Tehnic AT-15-4997/2008, ITB Varșovia – Rw = 27 dB.
- Agreement Tehnic AT-15-3575/2009, ITB Varșovia – Rw = 32 dB.
- Certificat de conformitate Nr ITB-0567/W.
- Izolație acustică Rw = 27 dB (interval 27 ÷ 31 dB).
- Izolație acustică Rw = 32 dB (interval 32 ÷ 36 dB).

- 1 Pentru a păstra condițiile de ecranare, se impune echiparea tocului din cadrul setului de uși ROENTGEN cu placă din plumb. În cazul canatului plan există posibilitatea de a comanda structură specială. Ușile se pot comanda doar non-standard (Contract).
- 2 Lățimea minimă a foii de usa: Rama 1 - 444 mm, Rama 2 - 644 mm, Rama 3 - 468 mm, Rama 4 - 744 mm

PROFILURI DE TOCURI DISPONIBILE



toc Porta SYSTEM (27 dB)

toc metallic (27 dB, 32 dB)

toc Porta SYSTEM ranforsat (32 dB)

COSTURI SUPLIMENTARE (OPȚIONAL)

dimensiunea "100"

mănerul cu șild

Furnir natural satin

** rama 1 (pt. o parte, pt. doua parti pretul x 2)

** rama 2 (pt. o parte, pt. doua parti pretul x 2)

** rama 3 (pt. o parte, pt. doua parti pretul x 2)

** rama 4 (pt. o parte, pt. doua parti pretul x 2)

pentru canat fabricat din cherestea exotică (doar în cazul Rw = 27dB)

consolidare pentru toc Porta SYSTEM "A"

consolidare pentru toc Porta SYSTEM "B, C, D, E, F"

consolidare pentru toc Porta SYSTEM "G, H, I, J, K"

profil toc 80 mm până la 100 mm

profil toc 101 mm până la 150 mm

profil toc 151 mm până la 270 mm

profil toc 271 mm până la 390 mm

Garanția se prelungește cu **12 luni** în cazul montajului autorizat!
(vezi pag.162)

Rw=42 dB



Pentru încăperile supuse unui nivel de zgomot mai ridicat, care necesită o izolație fonică specială, vă propunem ușile cu clasă acustică Rw=42 dB. Canatul montat împreună cu tocul metallic sunt rezistente la foc timp de 30 minute, fiind în același timp și etanșe la fum; se asigură astfel protecție împotriva consecințelor incendiilor.



Modelul din fotografie se poate realiza doar prin comandă non-standard (Contract).



(canat + toc)



plane

model 2

model 3

model 4

model 6

model 7

model 8

model 9

CULORI DISPONIBILE

Finisaj PVC (plane și frezate) ★★★★★☆



Măr Stejar Auriu Nuc

Laminat CPL HQ (plane) ★★★★★☆



Alb Gri Euroinvest Fag Porta Nuc Mahon



Stejar Milano 1 Stejar Milano 2 Stejar Milano 3 Stejar Milano 4 Stejar Milano 5



Nuc Deschis Nuc Modena 1 Nuc Modena 2

CULORI NOI 2011

Furnir Natural Standard ★★★★★☆

(modele plane și cu rame ornamentale)



Stejar 1 Stejar 2 Stejar 3 Stejar 4 Stejar 5 Stejar 6



Limba 1 Limba 2 Limba 3 Limba 4 Limba 6 Artar 1



Sapelli 3 Sapelli 4 Sapelli 6

Furnir Natural Satin ★★★★★☆



Bianco* Tabacco* Mocca* Nero*

CULORI NOI 2011

Furnir Natural Select (neted cu striații verticale) ★★★★★☆



Stejar Tek Vișin Palisandru Wenge Abanos



Stejar Alb Nuc American Nuc Clasic Nuc Inchis

CULORI NOI 2011

* cost suplimentar
vezi nuanțe → pag. 163-166

SECȚIUNI CANAT



miezul: construcție stratificată PORTA (42 dB)



rama ornamentala 1** rama ornamentala 2** rama ornamentala 3 si panou** rama ornamentala 4 si panou**

**modele disponibile numai pe furnir natural standard, nuanțele Stejar și Limba

CONSTRUCȚIA CANATULUI

Rama canatului este din chereștea de proveniență exotică. Miezul este o structură specială multi-strat Porta care asigură izolația fonică a ușii. Fețele sunt acoperite cu plăci HDF.

PROFILUL CANTULUI

Atât canturile laterale cât și muchia superioară sunt acoperite cu lac incolor. Falț dublu pe trei muchii (2 verticale și 1 orizontală).

FINISAJUL SUPRAFETEI

Canatul este acoperit cu laminat CPL HQ de 0,7 mm sau furnir natural (canaturi plane) sau laminat imitație din lemn PVC (canaturi plane sau frezate).

MODELUL

Într-un singur canat: pline (plane și frezate). Ramele ornamentale pot fi alese pt. o parte sau pentru ambele parti.

ACCESORII – INCLUSE ÎN PREȚUL SETULUI

- Trei balamale cu știft consolidate (două în cazul tocului metalic) din oțel montate pe cantul ușii
- Broască adaptată pentru inserție cilindru
- 2 garnituri prag automate
- Garnitură etanșare circumferențială
- Garnitură termo-expandabilă (pentru ușile rezistente la foc)
- Toc

DIMENSIUNILE CANATULUI (VEZI PAG. 158)

Într-un singur canat: "80", "90" "100"

TOCUL

- Toc Porta SYSTEM reglabil consolidat, tip DT-AW/PS, pentru zidărie cu grosime între 120 mm și 300 mm prevăzut cu pervazuri. Grinzile tocului sunt din placaj. Tocul este acoperit cu laminat CPL HQ, PVC sau furnir natural.
- Toc metalic de colț DT-AW/M tip, lățime de 120 mm este fabricat din tablă de oțel cu grosime de 1,5 mm. Se aplică, prin pulverizare, vopsea Albă (RAL 9016), Gri (RAL 7047), Maro (RAL 8028), Crem (RAL 1001). Ușile sunt prevăzute cu sistem de consolidare și sistem de auto-blocare. Două variante de executare: pentru podeaua finită la nivelul "0" sau pentru cimentare în șapă la nivelul "-30".
- Toc Proiect

REMARCĂ

- Acord Tehnic AT-15-4997/2006, ITB Varșovia.
- Certificat de conformitate Nr ITB-1493/W, ITB Varșovia.
- Pentru a completa specificațiile din Acordul Tehnic, pentru ușile rezistente la foc 30 min aveți obligația de a folosi amortizor pentru închidere.
- Izolație acustică $R_w = 42$ dB (interval 42 ÷ 46 dB).

PROFILURI DE TOCURI DISPONIBILE



toc metalic (42 dB)



toc Porta SYSTEM (42 dB)

COSTURI SUPLIMENTARE (OPȚIONAL)

dimensiunea "100"

mănerul cu șild

Furnir natural satin

** rama 1 (pt. o parte, pt. doua parti pretul x 2)

** rama 2 (pt. o parte, pt. doua parti pretul x 2)

** rama 3 (pt. o parte, pt. doua parti pretul x 2)

** rama 4 (pt. o parte, pt. doua parti pretul x 2)

ranforsare pentru inchidere automată la tocurile Porta SYSTEM

profil toc 121 mm până la 150 mm

profil toc 151 mm până la 270 mm

profil toc 271 mm până la 390 mm

Garanția se prelungește cu **12 luni** în cazul montajului autorizat!
(vezi pag.162)

EI 30, EI 60



În oferta Porta, există două tipuri de uși cu rezistență la foc: 30 de minute și respectiv 60 de minute.

Ușile rezistente la foc sunt ideale pentru pereții antiincendiu, unde clasa de rezistență la foc a ușilor trebuie să corespundă cu minim jumătate din clasa de rezistență la foc a peretelui. Ușile rezistente la foc EI 30, într-un canat și în două canaturi, atât în varianta plană și cât și cu sticlă precum și ușile EI 60, în variantă simplă, plană asigură protecție împotriva răspândirii focului și de asemenea izolare fonică 32 dB.



Ușile pline acoperite cu finisaj PVC sunt disponibile cu modele frezate.

(canaturi + toc)



plane

model 2 (EI 60)

model 3 (EI 30)



rama ornamentală1**

rama ornamentală2**

rama ornamentală 3
și panou**

rama ornamentală 4
și panou**

CULORI DISPONIBILE

Finisaj PVC (plane și frezate) ★★★★★☆



Măr Stejar Auriu Nuc

Laminat CPL HQ (plane) ★★★★★☆



Alb Gri Euroinvest Fag Porta Nuc Mahon



Stejar Milano 1 Stejar Milano 2 Stejar Milano 3 Stejar Milano 4 Stejar Milano 5

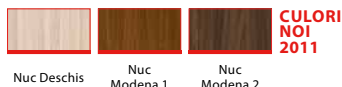

Nuc Deschis Nuc Modena 1 Nuc Modena 2

Furnir Natural Standard ★★★★★☆

(modele plane și cu rame ornamentale)



Stejar 1 Stejar 2 Stejar 3 Stejar 4 Stejar 5 Stejar 6



Limba 1 Limba 2 Limba 3 Limba 4 Limba 6 Arțar 1



Sapelli 3 Sapelli 4 Sapelli 6

Furnir Natural Satin ★★★★★☆



Bianco* Tabacco* Mocca* Nero*

Furnir Natural Select (Neted Cu Striații Verticale) ★★★★★☆



Stejar Tek Vișin Palisandru Wenge Abanos



Stejar Alb Nuc American Nuc Clasic Nuc Inchis

vezi nuanțe → pag. 163-166

SECȚIUNI CANAT



miezul: PAL rezistent la foc (EI60)

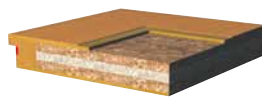

miezul: PAL stratificat rezistent la foc (EI30)



(EI 60) (EI 30)
mostre de sticlă din oferta contract

GROSIMEA ZIDULUI

A	160 ÷ 180 mm
B	180 ÷ 200 mm
C	205 ÷ 225 mm
D	225 ÷ 245 mm
E	245 ÷ 265 mm
F	265 ÷ 285 mm
G	285 ÷ 305 mm
H	305 ÷ 325 mm
I	325 ÷ 345 mm
J	345 ÷ 365 mm
K	365 ÷ 385 mm

CONSTRUCȚIA CANATULUI

Ramă este executată din lemn exotic (EI30) sau din lemn de rășinoase incleiat (EI60). Miezul canatului este PAL stratificat rezistent la foc. Fețele canatului sunt acoperite cu placă HDF. Pentru modelele cu geam, se folosește sticlă specială antifoc (EI30 sau EI60), în straturi, transparentă.

PROFILUL CANTULUII

Atât muchiile laterale cât și cea superioară sunt finisate cu bandă laminată în nuanța canatului. Canatul este realizat în varianta cu falț. În cazul finisajului CPL, canturile sunt acoperite cu banda laminată ABS, cu grosimea de 1 mm, în nuanța canatului.

FINISAJUL SUPRAFETEI

Canatul este acoperit cu laminat CPL HQ cu grosimea de 0,7 mm, PVC sau furnir natural (canaturi plane) sau cu folie PVC (uși plane și frezate). Ramele ornamentale pot fi alese pt. o parte sau pentru ambele parti.

MODELUL

Canat simplu plan (plane sau cu sticlă) sau frezat, cu rame și panouri ornamentale; dublu EI30 sau EI60.

ACCESORII – INCLUSE ÎN PREȚUL SETULUI

- Trei balamale (EI 30) și patru (EI 60)
- Broască cu pregătire pentru cilindru
- Geam rezistent la foc (aceleași lățime pentru toate dimensiunile canatului)
- Garnitură termogonflabilă pentru etanșizare
- Tocul este prevăzut cu garnitură rezistentă la foc
- Garnitură automată în partea inferioară a canatului
- Toc

DIMENSIUNEA CANATULUI (VEZI PAG. 158)

"60", "70", "80", "90", "100" ¹. Canaturi duble: "120" – "200" ²

TOCUL

- Toc MDF cu dimensiunea profilului de 100 mm sau reglabil EI30 (160 mm), prevăzut cu balamale reglabile în nuanța canatului.
- Toc din lemn cu profilul 100 mm (EI60) realizat din pin triplustratificat, finisat cu nuanța canatului, echipat cu balamale ajustabile.
- Toc metalic de colț, cu dimensiunea profilului de 100 mm. Executat din tablă de oțel cu grosimea de 1,5 mm, galvanizat prin difuziune pe ambele fețe și vopsit electrostatic în Alb (RAL 9016), Gri (RAL 7047), Maro (RAL 8028), Crem (RAL 1001), completat cu ranforsare pentru amortizor și dibluri pentru montaj.
- Două variante de executare: pentru podeaua finită la nivelul "0" sau pentru cimentare în șapă la nivelul " -30".
- Toc PROIECT.

REMARCĂ

- Agreement Tehnic AT 017-03/046-2010, CTPC București.
- Pentru a completa specificațiile din Agreementul Tehnic, pentru ușile rezistente la foc aveți obligația de a folosi amortizor pentru închidere.
- Izolație fonică $R_w = 32$ dB (interval 32 ÷ 36 dB).

- 1 Dimensiunea 100 pentru ușile EI 60 nu este disponibilă în oferta standard-necesită specificații individuale (Porta Contract).
- 2 Lățimea minimă a foil de usa: Rama 1: 444 mm, Rama 2: 644 mm, Rama 3: 468 mm, Rama 4: 744 mm.

PROFILURI DE TOCURI DISPONIBILE



toc MDF (EI 30)



toc reglabil MDF (EI 30)

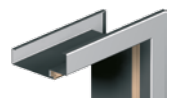

toc metalic (EI 30 / EI 60)



toc din lemn (EI 60)

COSTURI SUPLIMENTARE (OPȚIONAL)

dimensiunea "100"

mânerul cu șild

Furnir natural satin

** rama 1 (pt. o parte, pt. doua parti pretul x 2)

** rama 2 (pt. o parte, pt. doua parti pretul x 2)

** rama 3 (pt. o parte, pt. doua parti pretul x 2)

** rama 4 (pt. o parte, pt. doua parti pretul x 2)

pervazuri, frize

garnitura de etanșizare anti-fum (EI60)

profil toc 80 mm până la 100 mm

profil toc 101 mm până la 150 mm

profil toc 151 mm până la 270 mm

profil toc 271 mm până la 390 mm

Garanția se prelungește cu **12 luni** în cazul montajului autorizat!
(vezi pag.162)

ENDURO



ENDURO – uși de interior tehnice de cea mai înaltă calitate și clasă de rezistență la frecare și la acțiunea factorilor externi.
ENDURO – o idee modernă de uși care se deosebesc prin rezistență mecanică și modele moderne. Rezistența și durabilitatea acestui produs justifică acordarea unei garanții de 10 ani de la montarea lui.



(canaturi + toc)



plină

model 1

model 2

model 3

model 4

CULORI DISPONIBILE

Laminat HPL ★★★★★



vezi nuanțe → pag. 163-166

SECȚIUNI CANAT

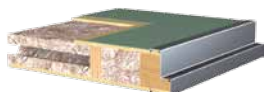

miezul: placă PAL perforat (ENDURO)



(1)



(2)



(5)



(3)



(4)



(6)

CONSTRUCȚIA CANATULUI

Profilul canatului de ușă este din lemn de rășinoase incleiat. Miezul este placă aglomerată consolidată. Canatul este de asemenea asigurat cu o ramă interioară și este acoperit pe ambele părți cu plăci HDF.

PROFILUL CANTULUII

Profilul cantului este dreptunghiular "K" – canturile sunt asigurate cu pervazuri din inox. Foile de ușă sunt produse în varianta cu cant (opțional batante).

PROFILUL SUPRAFEȚEI

Canatul este acoperit cu laminat HPL cu grosimea de 0,7 mm.

MODELUL

Într-un singur canat: pline, cu geam. Fiecare model poate fi comandat ca ușă batantă.

ACCESORII – INCLUSE ÎN PREȚUL SETULUI

- Trei balamale cu știft (din inox pentru ușile batante)
- Sticlă mată, transparentă sau consolidată
- Broască disponibilă în trei variante: cu cheie simplă, cu blocare pentru uși de baie sau cu pregătire pentru cilindru
- Toc

DIMENSIUNILE CANATULUI (VEZI PAG. 158)

Într-un singur canat: "60" ÷ "100"

TOCUL

- Toc metallic de colț de 100 mm. Tocul este executat din oțel zincat pe ambele părți cu grosime de 1,2 mm. Tocul este prevăzut cu: trei balamale cu știft, garnitură circulară din cauciuc, 6 dibluri de montaj. Este de asemenea vopsit cu vopsea pe bază de poliester: Alb (RAL 9016), Gri (RAL 7047), Maro (RAL 8028), Crem (RAL 1001), Verde (RAL 6019). Există două posibilități de a comanda tocul:
 - pentru podea finisată – nivel "0"
 - pentru cimentare în șapă, nivel "30".

REMARCĂ

- Agreement Tehnic AT-15-3691/2007, ITB Varsovia.

GARANȚIE

10 ani

pentru construcția ușii

COSTURI SUPLIMENTARE (OPȚIONAL)

dimensiunea "100",

mânerul cu șild (EDEL)

profil toc 80 mm până la 100 mm – fără cost suplimentar

profil toc 105 mm până la 150 mm

profil toc 155 mm până la 270 mm

profil toc 275 mm până la 390 mm

(1) Panou superior pentru ambele părți

(2) Panou inferior (set pentru ambele părți)

(3) Panou inferior pentru ambele părți

(4) Grilă de ventilație pentru ambele părți

(5) Balustradă pentru o parte

(6) Versiune "uși batante"

Garanția se prelungește cu **12 luni** în cazul montajului autorizat!
(vezi pag.162)

AQUA



Ușile tip AQUA se dovedesc a fi perfecte în încăperile cu umiditate ridicată. Structura canatului permite utilizarea acestora în toate tipurile de încăperi expuse contactului direct cu apa. Finisajul HPL conferă rezistență sporită la deteriorarea mecanică, asigurând astfel o durată sporită de utilizare în condiții neprielnice. Aceste uși sunt ideale pt. piscine, spălătorii auto, saune, etc.



(canat + toc)



plină

model 1

model 2

model 3

model 4

CULORI DISPONIBILE

Laminat HPL ★★★★★★

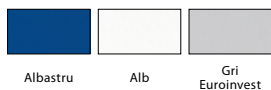

Albastru

Alb

Gri
Euroinvest

vezi nuanțe → pag. 163-166

SECȚIUNI CANAT



miezul: spumă poliuretanică dură (AQUA)

CONSTRUCȚIA CANATULUI

Rama canatului este din material cu ardere lentă, rezistent la substanțe chimice și la apă. Miezul este din spumă poliuretanică dură cu proprietăți similare. La asamblarea ușii se folosește adeziv rezistent la apă și la substanțe chimice. Rama și miezul sunt acoperite pe ambele părți cu laminat HPL – material rezistent la defecte mecanice.

PROFILUL CANTULUII

Canatul este disponibil doar fără falț.

PROFILUL SUPRAFEȚEI

Canatul este acoperit cu HPL de grosime 1.5 mm.

MODELUL

Uși simple: pline și cu sticlă.

ACCESORII – INCLUSE ÎN PREȚUL SETULUI

- Două balamale din oțel inoxidabil
- Sticlă mată ranforată sau transparentă
- Broască din oțel inoxidabil disponibilă în trei variante: pentru cheie standard, buton de închidere pentru baie și pregătire pentru cilindru
- Toc

DIMENSIUNILE CANATULUI (VEZI PAG. 158)

Uși simple: "60" ÷ "100".

TOCUL

- Toc de colț mare, cu profil de 100 mm și grosime de 1,2 mm. Tocul este echipat cu două balamale cu știft, garnitură circumferențială din cauciuc, șase dibluri pentru montaj. Este de asemenea vopsit cu vopsea pe bază de poliester: Alb (RAL 9016), Gri (RAL 7047) sau Albastru (RAL 5005). Există două posibilități de a comanda tocul:
 - pentru montaj pe podea finisată – nivel "0"
 - pentru cimentare în șapă – nivel "-30"

COSTURI SUPLIMENTARE (OPȚIONAL)

dimensiunea "100"

mănerul cu șild (EDEL)

grilă de ventilație din oțel inoxidabil

profil toc 80 mm până la 100 mm – fără cost suplimentar

profil toc 105 mm până la 150 mm

profil toc 155 mm până la 270 mm

profil toc 275 mm până la 390 mm

Garanția se prelungește cu **12 luni** în cazul montajului autorizat!
(vezi pag.162)

Metalice



Canaturile metalice sunt realizate în două versiuni de finisare: tablă de oțel rezistentă la acizi sau zincată, vopsită sau acoperită cu laminat PVC.

Parametrii tehnici ridicați au permis obținerea certificării din partea Institutului Național de Igienă polonez astfel încât aceste produse pot fi utilizate în spitale, laboratoare, restaurante, încăperi de serviciu, pivnițe, garaje, etc.



Modelul din fotografie se poate realiza doar prin comandă non-standard (CONTRACT).



plină



model 1



model 2



model 3



model 4



model 3
oțel inoxidabil

CULORI DISPONIBILE

Vopsea pe bază de poliester ★★★★★

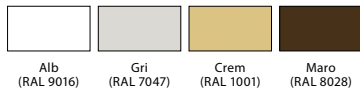

Placă din oțel laminată PVC ★★★★★



Oțel ★★★★★



vezi nuanțe → pag. 163-166

SECȚIUNI CANAT



miezul: polistiren expandat
($U = 0,88 \text{ W/m}^2 \text{ K}$)

miezul: vată minerală
($U = 0,91 \text{ W/m}^2 \text{ K}$)

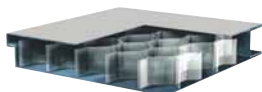

miezul: fagure de stabilizare

CONSTRUCȚIA CANATULUI

Construcție în manta închisă din oțel inoxidabil sau oțel galvanizat, vopsit sau laminat cu finisaj PVC (cost suplimentar) ¹. Între fețele canatului miezul poate fi spumă poliuretanică, vată minerală sau fagure de stabilizare, cu ranforsări din lemn în locurile de montaj pentru balamale și broască. La varianta din oțel inoxidabil am folosit feronerie din oțel inox.

PROFILUL CANTULUI

Canturile canatului sunt finisate în aceeași nuanță. Canat cu falț.

FINISAJUL SUPRAFEȚEI

Finisajul canatului din tablă de oțel galvanizat:

- Canatul cu miez de fagure sau vată minerală, este vopsit electrostatic cu grund pe bază de poliester
- Canaturile cu miez din spumă poliuretanică sunt nevopsite
- Laminare cu pvc pt toate tipurile de miez

Canaturile executate din oțel inoxidabil nu sunt:

- Vopsite indiferent de structură

Canaturile executate din oțel inoxidabil:

- Nu sunt vopsite indiferent de structură

MODELUL

Într-un singur canat și în două canaturi (numai la cele din oțel galvanizat), pline și cu sticla.

ACCESORII – INCLUSE ÎN PREȚUL CANATULUI

- Două balamale cu știft (trei balamale la canaturile cu dimensiunea de "100")
- Broască cu pregătire pentru cilindru
- Sticlă mată ranforsată sau transparentă

DIMENSIUNILE CANATULUI (VEZI PAG. 157-161)

Într-un singur canat: "60", "70", "80", "90", "100".

În două canaturi (numai la canaturile din tablă galvanizată): "120"÷"200"²

TOCUL

- Metalic de colț asamblat din oțel inoxidabil
- Metalic

REMARCĂ

- Agrement Tehnic AT-15-8081/2009, ITB Varșovia.
- Canaturile din oțel inoxidabil cu miez din polistiren expandat sunt disponibile doar în varianta nevopsită.

- 1 Laminarea PVC se poate excuta numai pt modelele pline sau cele cu geam rotund (model 4).
- 2 Posibilitatea de a comanda uși duble combinând diferite dimensiuni.

COSTURI SUPLIMENTARE (OPȚIONAL)

dimensiunea 100 pentru tablă oțel zincată

dimensiunea 100 pentru tablă rezistentă la acizi

placă din oțel laminată PVC

grilă sau panou de ventilație (numai modelele din tablă galvanizată)

mănerul cu șild

a treia balama pentru dimensiunea "60", "70", "80", "90"

Garanția se prelungește cu **12 luni** în cazul montajului autorizat!
(vezi pag.162)

Metalice EI 30



Asigurarea securității acolo unde este necesar reprezintă o provocare pentru proiectanții ușilor cu rezistență la foc. Ușile metalice cu proprietăți speciale de rezistență la foc EI30 reprezintă o soluție universal aplicabilă oricărui gen de clădiri publice și spații cum ar fi: garaje, pivnițe, depozite, etc. în care se dorește împiedicarea răspândirii posibilelor incendii. Mecanismul de autoînchidere sporește nivelul de siguranță separând zonele periculoase de restul spațiilor.



(canaturi + toc + mâner)



plină

model 1

model 2

model 3

CULORI DISPONIBILE

Vopsea pe bază de poliester ★★★★★

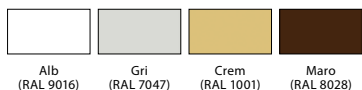

vezi nuanțe → pag. 163-166

SECȚIUNI CANAT



miezul: vată minerală (U = 0,91 W/m² K)

CONSTRUCȚIA CANATULUI

Canatul cu grosime de 53 mm este o construcție închisă din tablă de oțel zincată de 0,8 mm grosime. Construcția canatului este consolidată cu platbande de oțel. Miezul este din vată minerală.

PROFILUL CANTULUI

Canatul este prevăzut cu falț dublu, având grosimea de 20 mm.

FINISAJUL

Executată din tablă zincată acoperită cu vopsea pe bază de poliester.

MODEL

Un canat: plin sau cu geamuri.

ACCESORII – INCLUSE ÎN PREȚ

- Două balamale compuse din trei elemente, una din ele este mobilă iar a doua datorită echipării cu arc permite închiderea automată a ușii
- Broască îngropată cu închidere automată și pregătire pentru cilindru
- Bolț antifurt
- Set de mânere cu șilduri
- Geam transparent rezistent la foc

DIMENSIUNILE UȘII (VEZI DE LA PAG. 158)

Într-un singur canat: "60", "70", "80", "90", "100"

TOCUL

- Toc metallic de colț cu profilul de 84 mm. Este executat din tablă de oțel zincată cu grosime de 1,5 mm prin difuziune pe ambele părți, grunduit cu vopsea de culoare albă (RAL 9016), gri (RAL 7047), maro (RAL 8028), crem (RAL 1001). Tocul este prevăzut cu întăritură sub dispozitivul de închidere automată, garnitură de închidere și garnitură termogonflabilă.

Există două posibilități de a comanda tocul:
– pentru montaj pe podea finisată – nivel "0",
– pentru cimentare în șapă – nivel "-30".

REMARCĂ

- Acord Tehnic AT-15-7236/2007, ITB Varșovia.
- Ușile pline și modelele 1 și 3 care formează set cu tocul comandat "pentru cimentare în șapă "-30" nu sunt marcate cu semne care să indice deschiderea, fiind astfel universale.
- Pentru a îndeplini condițiile de agrementare tehnică în cazul modelelor cu sticla este nevoie de sticla cu parametri speciali – pretul și termenul de execuție se stabilesc în mod separat.

COSTURI SUPLIMENTARE (OPȚIONAL)

vizor cu rezistență la foc

prag metallic

ranforsare pentru mecanism de închidere automată

Garanția se prelungește cu **12 luni** în cazul montajului autorizat!
(vezi pag.162)



Toc Porta SYSTEM



TOCURI, SUPRALUMINI

Nicio ușă nu este completă fără tocul adecvat. Pentru fiecare canat, Porta oferă tocul potrivit, atât din punct de vedere tehnic cât și estetic. Gama noastră include o mare varietate de tocuri disponibile în multiple finisaje: furnir natural, finisaj sintetic sau metal. Pentru a păstra parametrii impuși ușilor de intrare, tehnice și metalice este recomandată alegerea tocului din oferta Porta.

Toc de ușă MINIMAX	culori noi 2011!
Toc de ușă RONDO	culori noi 2011!
Toc de ușă Porta SYSTEM	culori noi 2011!
Porta SYSTEM ELEGANCE	produs nou 2011!
Toc de ușă PRESTIGE	culori noi 2011!
Porta SYSTEM Gipsy Kings	produs nou 2011!
Supralumini	
Tocurile de colț metalice 50 mm și 100 mm	
Toc de colț profil 100 mm, asamblabil	
Toc de ușă metalic reglabil	
Toc de ușă pentru uși de intrare în apartament AGAT, OPAL	
Sistem de glisare metalic	
Toc de ușă PROIECT	

Calitate la ușa ta!



MINIMAX

toc de uşă pentru interior cu LĂȚIMEA CONSTANTĂ:
60 mm, și 100 mm

Tocurile MINIMAX de interior cu lățimea de 100 mm sunt o completare pentru toate canaturile de interior Porta finisate cu folie Portadecor, Portacortex, Super Matt, PVC, CPL, Portadur sau furnir natural. Tocurile MINIMAX de interior cu lățimea de 60 mm completează canaturile Minimax și toate ușile finisate cu folie Portadecor.

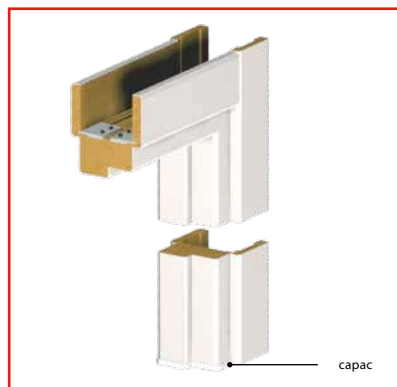

60 mm, finisaje sintetice

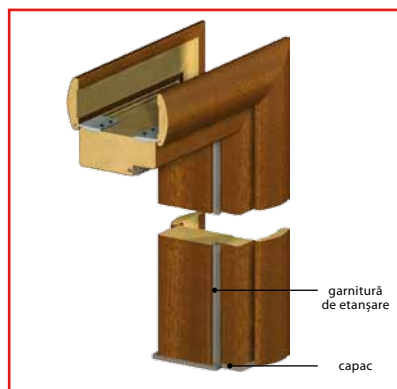

100 mm, finisaje sintetice sau naturale

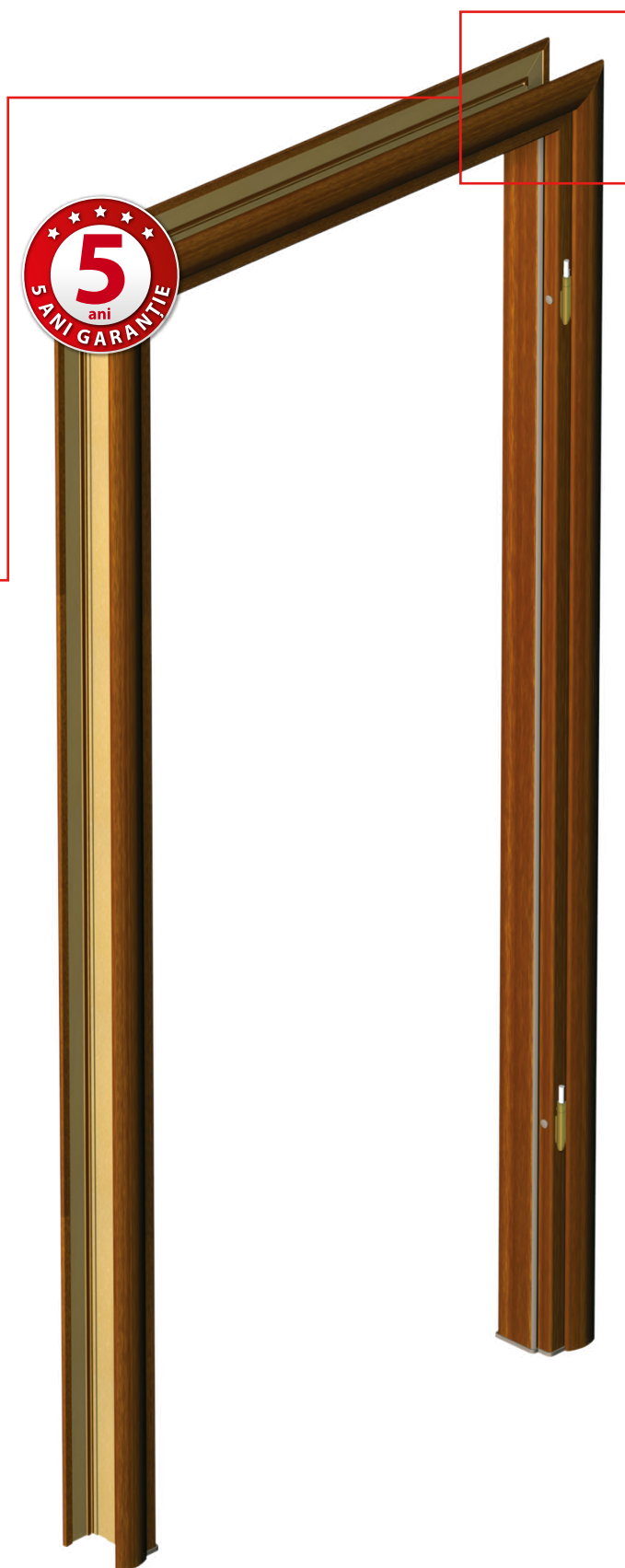

CULORI DISPONIBILE

Folie Portadecor ★★★★★☆



Gri Euroinvest Fag Bavaria Vișin Nuc Wenge



Stejar Deschis Nuc Verona 1 Nuc Verona 2 Nuc Verona 3 Alb

CULORI NOI 2011

Folie Portacortex



Kora 1 Kora 2 Kora 3 Kora 4

CULORI NOI 2011

Folie Super Matt ★★★★★☆



Alb

CULOARE NOUA 2011

Folie Portadur ★★★★★☆



Nuc 2 Nuc 3 Nuc 4 Nuc 5 Nuc 6

Finisaj PVC (plane sau frezate) ★★★★★☆



Măr Stejar Auriu Nuc

Laminat CPL HQ (plane) ★★★★★☆



Alb Gri Euroinvest Fag Porta Nuc Mahon



Stejar Milano 1 Stejar Milano 2 Stejar Milano 3 Stejar Milano 4 Stejar Milano 5



Nuc Deschis Nuc Modena 1 Nuc Modena 2

CULORI NOI 2011

Furnir Natural Standard ★★★★★☆



Stejar 1 Stejar 2 Stejar 3 Stejar 4 Stejar 5 Stejar 6



Limba 1 Limba 2 Limba 3 Limba 4 Limba 6 Arțar 1



Sapelli 3 Sapelli 4 Sapelli 6

Furnir Natural Satin ★★★★★☆



Bianco** Tabacco** Mocca** Nero**

CULORI NOI 2011

Furnir Natural Select ★★★★★☆



Stejar Tek Vișin Palisandru Wenge Abanos



Stejar Alb Nuc American Nuc Clasic Nuc Inchis

CULORI NOI 2011

** cost suplimentar

vezi nuanțe → pag. 163-166

CONSTRUCȚIA

Tocul de ușă cuprinde:

- Traversa (orizontală) și două lonjeroane (verticale) executate din MDF, completate cu feronerie și accesorii corespunzătoare
- Pervazuri (cost suplimentar),
- Frize semirotunde (cost suplimentar).

Tocul de ușă este produs și livrat clientului într-un kit complet conținând elementele destinate asamblării.

FINISAJE

Tocurile sunt finisate cu folie Portadecor, Portacortex, Super Matt, Portadur, laminat CPL HQ sau PVC, furnir natural.

ACCESORIILE – INCLUSE ÎN PREȚUL TOCULUI MINIMAX 60 MM

(Disponibil doar pentru finisajul Portadecor)

- Două balamale cu știft
- Trei balamale pentru tocul cu dimensiunea "100"
- Opritur
- Dibluri, capace
- Capace sintetice pentru prevenirea umezirii părții inferioare a tocului

ACCESORIILE – INCLUSE ÎN PREȚUL TOCULUI MINIMAX 100 MM

Finisaje sintetice:

- Două balamale
- Trei balamale pentru tocul cu dimensiunea "100" și pentru tocurile de dimensiuni diferite finisate cu folie Portadur (toate dimensiunile).

Finisaje naturale:

- Două seturi de balamale „PRIME”,
- Trei seturi de balamale „PRIME” pentru dimensiunile "90" și "100" și la furnirul natural select
- Garnitură de cauciuc pe perimetrul tocului
- Capace sintetice pentru prevenirea umezirii părții inferioare a tocului.

DIMENSIUNILE TOCULUI (VEZI PAG. 157)

Lățimea 60 mm sau 100 mm "60", "70", "80", "90", "100" și diferite combinații între dimensiunile mai sus menționate.

REMARCĂ

- Agreement Tehnic AT016-02/288-2010, CTPC București.
- Agreement Tehnic AT016-02/289-2010, CTPC București.
- Tocul cu lățimea constantă de "100" mm se poate comanda în varianta "tunel" (fără garnitură, balamale și contraplață).
- Tocurile de ușă trebuie montate în goluri de ușă finisate (ex. tapet, gresie, etc).
- În cazul tocurilor Minimax cu pervazuri drepte, traversa orizontală are grosimea de 10 mm, iar lonjeroanele verticale au grosimea de 12 mm. Atenție : A nu se îmbina la 45 grade.

EXEMPLE DE MONTAJ

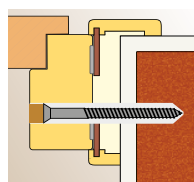

montaj cu spumă și dibluri în perete de zidărie

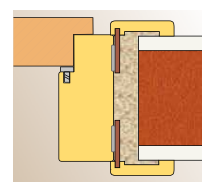

montaj cu spumă în perete de zidărie

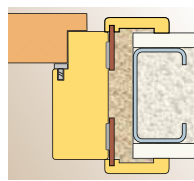

montaj cu spumă în perete din placă gips-carton

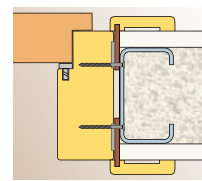

montaj cu șuruburi în perete din placă gips-carton

COSTURI SUPLIMENTARE (OPȚIONAL)

*Furnir natural satin (numai tocul de 100 mm) pt toc simplu

*Furnir natural satin (numai tocul de 100 mm) pt toc dublu

* Furnir natural satin pt. pervazuri drepte și rotunde, frize semirotunde

a treia balama în tocuri de dimensiunea "60" – "90" (finisaje sintetice)

a treia balama în tocuri de dimensiunea "60" – "80" (furnir natural)

pervazuri, frize semi-rotunde

Garanția se prelungește cu **12 luni** în cazul montajului autorizat!
(vezi pag.162)

RONDO

toc de ușă pentru interior cu LĂȚIMEA CONSTANTĂ: 100 mm

Tocurile de interior cu lățimea de 100 mm sunt o completare pentru toate canaturile de interior Porta finisate cu folie Portadecor și Portadur. RONDO combină elementul de design (forma rotundă) cu cel de inovație tehnică, fiind un toc de ușă elegant și accesibil.



RONDO®



CULORI DISPONIBILE

Folie Portadecor ★★★★★



Gri Euroinvest Fag Bavaria Vișin Nuc Wenge



Stejar Deschis Nuc Verona 1 Nuc Verona 2 Nuc Verona 3 Alb

CULORI
NOI
2011

Folie Portadur ★★★★★



Nuc 2 Nuc 3 Nuc 4 Nuc 5 Nuc 6

vezi nuanțe → pag. 163-166

STRUCTURA TOCULUI

Tocul de ușă cuprinde: grinda orizontală și două grinzi verticale executate din MDF, completate cu feronerie și accesorii corespunzătoare; pervazuri (cost suplimentar). Tocul de usa este produs și livrat clientului într-un kit complet conținând elementele destinate asamblării.

FINISAJ

- Porta Decor
- Porta Dur

ACCESORII – INCLUSE ÎN PREȚUL TOCULUI RONDO

- Doua balamale
- Trei balamale pentru tocurile cu finisaj portadur
- Garnitură de cauciuc pe perimetrul tocului
- Capace sintetice pentru prevenirea umezirii părții inferioare a tocului

ACCESORII – CARE NU SUNT INCLUSE ÎN PREȚUL TOCULUI RONDO

- A treia balama pentru tocurile cu dimensiunea "60", "70", "80", "90"
- Pervazuri drepte sau rotunjite
- Friza semirotundă

DIMENSIUNILE TOCULUI (VEZI PAG. 157)

Lățimea 100 mm. "60", "70", "80", "90", "100" și diferite combinații între aceste dimensiuni.

REMARCĂ:

- Agrement Tehnic AT016-02/289-2010, CTPC București.
- Tocul se montează în gol de zid finisat și podea finisată.

DOMENIU DE REGLARE A TOCURIILOR RONDO

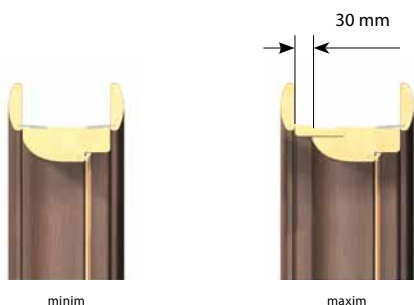

EXEMPLE DE MONTAJ

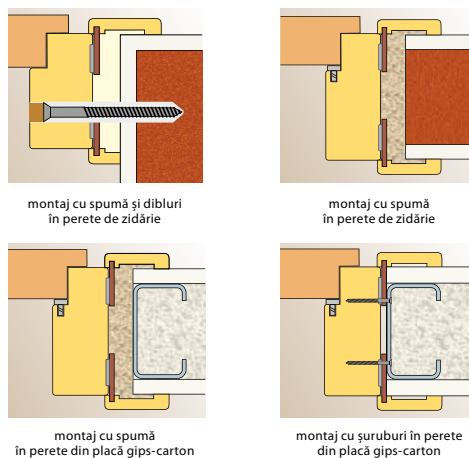

COSTURI SUPPLEMENTARE (OPȚIONAL)

a treia balama în tocuri de dimensiunea "60" - "90"

pervazuri, frize semi-rotunde

Garanția se prelungește cu **12 luni** în cazul montajului autorizat!
(vezi pag.162)

Porta SYSTEM

toc de interior REGLABIL

Tocul Porta SYSTEM este un toc reglabil foarte ușor de montat. Domeniul de reglare oferă posibilitatea de a achiziționa tocul în perfecta concordanță cu grosimea zidului, oferind, în același timp, prin îmbrăcarea perfectă a zidului, o finisare estetică a montajului. Locasurile de balamale consolidate asigură siguranța în utilizare chiar și în spațiile cu trafic intens. Pentru tocurile Porta SYSTEM recomandăm o nouă soluție estetică-modulul Retro - un element decorativ deosebit ce poate fi utilizat atât pentru tocuri noi cât și pentru tocuri deja montate.



Porta SYSTEM



Porta SYSTEM + Modul RETRO



Porta SYSTEM + Panou Reglabil*



TIPURI DE PANOURI DE REGLARE

tip A (80 mm) orizontal

tip B (160 mm) orizontal

tip A (80 mm) vertical

tip B (160 mm) vertical

CULORI DISPONIBILE

Folie Portadecor ★★★★★☆



Gri Euroinvest Fag Bavaria Vișin Nuc Wenge



Stejar Deschis Nuc Verona 1 Nuc Verona 2 Nuc Verona 3 Alb

CULORI NOI 2011

Folie Portacortex



Kora 1 Kora 2 Kora 3 Kora 4

CULORI NOI 2011

Folie Super Matt ★★★★★☆



Alb

CULOARE NOUA 2011

Folie Portadur ★★★★★☆



Nuc 2 Nuc 3 Nuc 4 Nuc 5 Nuc 6

Finisaj PVC (plane sau frezate) ★★★★★☆



Măr Stejar Auriu Nuc

Laminat CPL HQ (plane) ★★★★★☆



Alb Gri Euroinvest Fag Porta Nuc Mahon



Stejar Milano 1 Stejar Milano 2 Stejar Milano 3 Stejar Milano 4 Stejar Milano 5



Nuc Deschis Nuc Modena 1 Nuc Modena 2

CULORI NOI 2011

Furnir Natural Standard ★★★★★☆



Stejar 1 Stejar 2 Stejar 3 Stejar 4 Stejar 5 Stejar 6



Limba 1 Limba 2 Limba 3 Limba 4 Limba 6 Artar 1



Sapelli 3 Sapelli 4 Sapelli 6

Furnir Natural Satin ★★★★★☆



Bianco** Tabacco** Mocca** Nero**

CULORI NOI 2011

Furnir Natural Select ★★★★★☆



Stejar Tek Vișin Palisandru Wenge Abanos



Stejar Alb Nuc American Nuc Clasic Nuc Inchis

CULORI NOI 2011

** cost suplimentar

vezi nuanțe → pag. 163-166

GROSIMEA ZIDULUI

D	140 ÷ 160 mm	H	220 ÷ 240 mm
A	75 ÷ 95 mm	E	160 ÷ 180 mm
B	95 ÷ 115 mm	F	180 ÷ 200 mm
C	120 ÷ 140 mm	G	200 ÷ 220 mm
		I	240 ÷ 260 mm
		J	260 ÷ 280 mm
		K	280 ÷ 300 mm

CONSTRUCȚIA TOCULUI

Tocul se compune din:

Traversa orizontală și două lonjeroane verticale executate din PAL, completate cu feronerie și accesoriile necesare Pervazuri.

Tocul de ușă este produs și livrat clientului într-un kit complet conținând elementele destinate asamblării.

FINISAJE

Finisaje disponibile: Portadecor, Portacortex, Super Matt, Portadur, PVC, CPL HQ și furnir natural, în acord cu nuanțele disponibile pentru ușile de interior Porta.

ACCESORII – INCLUSE ÎN PREȚUL TOCULUI

– finisaje sintetice:

- Două balamale cu știft.
- Trei balamale la tocul dimensiunea "100" și la toate dimensiunile finisate cu laminat Portadur.

– finisaje naturale:

- Două seturi de balamale „PRIME”
- Trei seturi de balamale „PRIME” pentru dimensiunea "90" și "100" și toate finisajele de furnir select.

Garnitură de cauciuc pe perimetrul tocului.

DIMENSIUNILE TOCULUI (VEZI PAG. 157)

Pentru unsprezece lățimi de zid, de la 75 mm până la 300 mm: "60", "70", "80", "90", "100", "110" și "120"÷"200"; în cazul tocurilor pentru uși simple "60"÷"90" cu adaos de "40" ¹.

REMARCĂ

- Agreement Tehnic AT 016-02/288-2010, CTPC București.
- Agreement Tehnic AT-15-3691/2007 ITB Varșovia.
- Agreement Tehnic AT 016-02/289-2010, CTPC București.
- Tocurile de ușă trebuie montate în goluri de ușă finisate (ex. tapet, gresie, etc).
- Tocul se poate comanda în varianta "tunel" (fără garnitură, balamale și contraplacă).
- Modulul RETRO nu este disponibil pe finisaj HQ CPL.

1 Se referă doar la tocuri cu furnir natural.

DOMENIU DE REGLARE A TOCURIOR PORTA SYSTEM

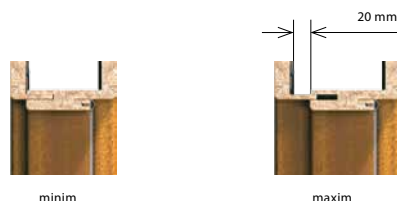

minim

maxim

DOMENIU DE REGLARE A TOCURIOR PORTA SYSTEM CU PANOURI DE AJUSTARE®

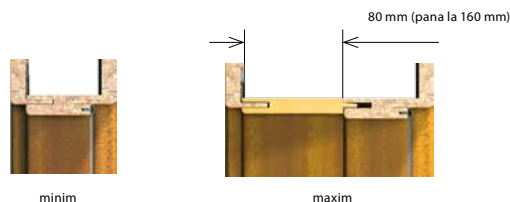

minim

maxim

COSTURI SUPLIMENTARE (OPȚIONAL)

furnir natural satin pt. tocuri pt. usa simpla

furnir natural satin pt. tocuri pt. usi duble

a treia balama în tocuri de dimensiunea "60" – "90" (finisaje sintetice)

a treia balama în tocuri de dimensiunea "60" – "80" (furnir natural)

consolidare inchidere automata

Garanția se prelungește cu **12 luni** în cazul montajului autorizat!
(vezi pag.162)

Porta SYSTEM ELEGANCE

PRODUS NOU 2011

toc de interior reglabil fără falț cu pervazuri de 80 mm

Tocurile de interior Porta System în varianta ELEGANCE sunt potrivite pentru ușile de interior fără falț, fiind reglabile și ușor de instalat. Balamalele reglabile 3D permit imbinarea perfectă dintre toc și ușă. Domeniul de reglare oferă posibilitatea de a achiziționa tocul în perfectă concordanță cu grosimea zidului, oferind, în același timp, prin îmbracarea perfectă a zidului, o finisare estetică a montajului. Locasurile de balamale consolidate asigură siguranța în utilizare chiar și în spațiile cu trafic intens.

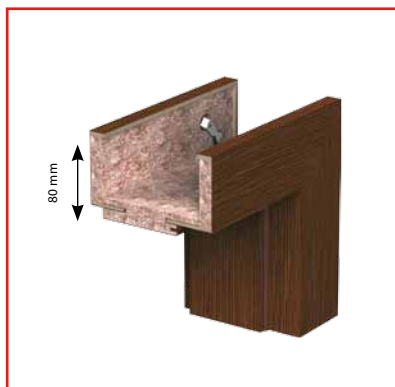

profilul tocului Porta SYSTEM ELEGANCE
pervazuri 80 mm

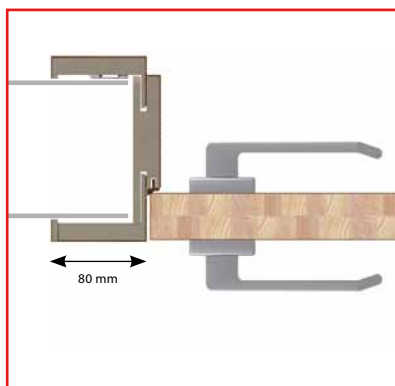

ușa fără falț cu toc Porta SYSTEM ELEGANCE
pervazuri 80 mm



ușa și tocul la același nivel

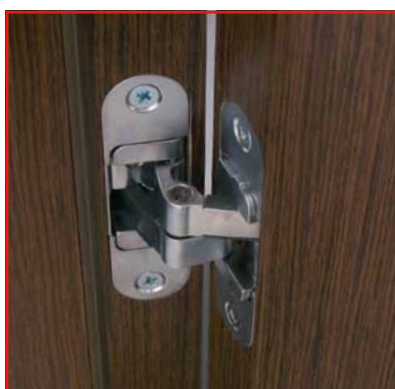

balamale ascunse
reglabile 3D

TOC PENTRU UȘI FĂRĂ FALȚ



CULORI DISPONIBILE

Furnir Natural Standard ★★★★★☆



Furnir Natural Satin ★★★★★☆



Furnir Natural Select ★★★★★☆



* cost suplimentar
vezi nuanțe → pag. 163-166

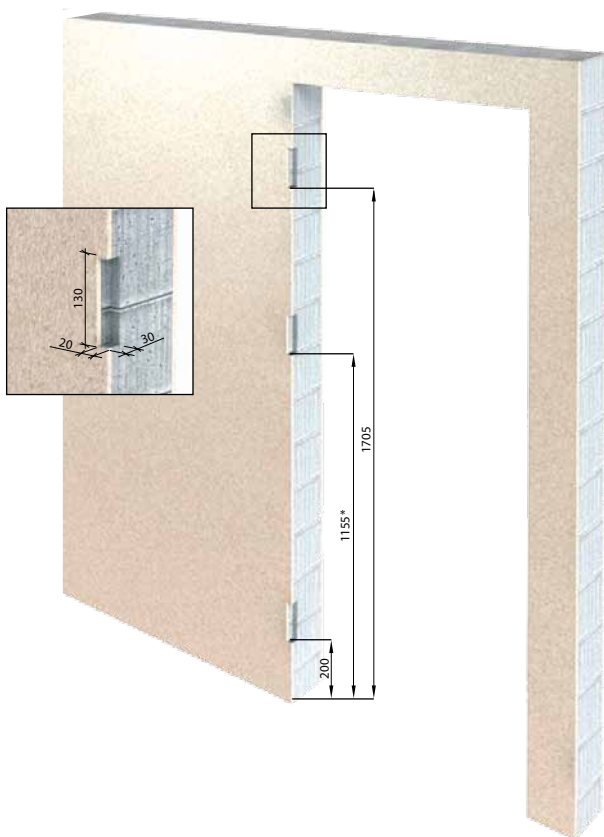

Balamaua din mijloc este disponibilă numai pentru dimensiunea „100”

Pentru tocurile Porta System Elegance tăietura în golul de zid trebuie să se facă la nivelul locașurilor pentru balamalele montate pe cadrul ușii.

GROSIMEA ZIDULUI

B	95 ÷ 115 mm		
C	120 ÷ 140 mm	F	180 ÷ 200 mm
D	140 ÷ 160 mm	G	200 ÷ 220 mm
E	160 ÷ 180 mm	H	220 ÷ 240 mm
		I	240 ÷ 260 mm
		J	260 ÷ 280 mm
		K	280 ÷ 300 mm

CONSTRUCȚIA TOCULUI

Tocul se compune din:

– traversa orizontală și două lonjeroane verticale executate din PAL, completate cu feroneria și accesoriile necesare

– pervazuri.

Tocul Porta SYSTEM ELEGANCE este produs și livrat clientului într-un set complet conținând elementele destinate asamblării.

FINISAJE

Tocul este finisat cu furnir natural select, standard și satin la fel ca și colecția de uși fără falț.

ACCESORII - INCLUSE ÎN PREȚUL TOCULUI

- Două seturi de balamale 3D cu sistem reglabil
- Garnitură de cauciuc pe perimetrul tocului

DIMENSIUNILE TOCULUI

Pentru zece lățimi de zid, de la 95 mm până la 300 mm:

“60”, “70”, “80”, “90”, “100” și “120” ÷ “200”

REMARCĂ

- Acord Tehnic AT 016-02/288-2010, CTPC București.
- Tocurile de ușă trebuie montate în goluri de zid finisate (ex. tapet, gresie, etc.) și podea finisată (ex: parchet).

GROSIMEA ZIDULUI - PORTA PORTA SYSTEM ELEGANCE

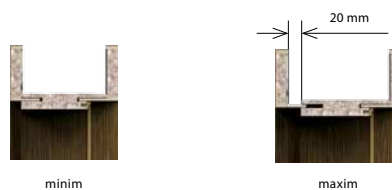

COSTURI SUPLIMENTARE (OPȚIONAL)

furnir natural satin pt. tocuri pt. usa simpla

furnir natural satin pt. tocuri pt. usi duble

a treia balama în tocuri pentru dimensiune “100”

Garanția se prelungește cu **12 luni** în cazul montajului autorizat!
(vezi pag.162)

PRESTIGE

toc de interior REGLABIL

Tocul reglabil de interior PRESTIGE aparține grupei produselor de înaltă calitate și celor mai avansate tehnologic. Grinda rotundă a tocului și a pervazului subliniază linia modernă a proiectului, permițând utilizarea tocului PRESTIGE în încăperi unde calitatea se îmbină cu esteticul.



Grosimea totală a tocului este mai mare cu 4 mm decât intervalul menționat mai sus pentru a integra posibilele denivelări pe lungimea zidului.

GROSIMEA ZIDULUI

A 100 ÷ 110 mm
B 110 ÷ 120 mm
C 120 ÷ 130 mm
D 130 ÷ 140 mm
E 140 ÷ 150 mm
F 150 ÷ 160 mm
G 160 ÷ 170 mm
H 170 ÷ 180 mm
I 180 ÷ 190 mm
J 190 ÷ 200 mm
K 200 ÷ 210 mm
L 210 ÷ 220 mm
M 220 ÷ 230 mm
N 230 ÷ 240 mm
O 240 ÷ 250 mm
P 250 ÷ 260 mm
R 260 ÷ 270 mm
S 270 ÷ 280 mm
T 280 ÷ 290 mm

CULORI DISPONIBILE

Folie Portadecor ★★★★★☆



Gri Euroinvest Fag Bavaria Vișin Nuc Wenge



Stejar Deschis Nuc Verona 1 Nuc Verona 2 Nuc Verona 3 Alb

CULORI
NOI
2011

Folie Portacortex



Kora 1 Kora 2 Kora 3 Kora 4

CULORI
NOI
2011

Folie Super Matt ★★★★★☆



Alb

CULOARE
NOUA
2011

Folie Portadur ★★★★★☆



Nuc 2 Nuc 3 Nuc 4 Nuc 5 Nuc 6

Furnir Natural Standard ★★★★★☆



Stejar 1 Stejar 2 Stejar 3 Stejar 4 Stejar 5 Stejar 6



Limba 1 Limba 2 Limba 3 Limba 4 Limba 6 Arțar 1



Sapelli 3 Sapelli 4 Sapelli 6

Furnir Natural Satin ★★★★★☆



Bianco** Tabacco** Mocca** Nero**

CULORI
NOI
2011

Furnir Natural Select ★★★★★☆



Stejar Tek Vișin Palisandru Wenge Abanos



Stejar Alb Nuc American Nuc Clasic Nuc Inchis

CULORI
NOI
2011

** cost suplimentar

vezi nuanțe → pag. 163-166

CONSTRUCȚIA TOCULUI

Tocul este executat din MDF și se compune din grinzi principale: una orizontală, două lonoeroane verticale și pervazuri. Tocul de ușă este produs și livrat clientului într-un kit complet conținând elementele destinate asamblării.

FINISAJ

Finisaje disponibile: Portadecor, Portacortex, Super Matt, Portadur, PVC, CPL HQ și furnir natural, în acord cu nuanțele disponibile pentru ușile de interior Porta.

ACCESORII – INCLUSE ÎN PREȚUL TOCULUI

– Finisaje sintetice

- Două balamale cu știft standard
- Trei balamale la tocul de dimensiunea "100" și la toate celelalte dimensiuni cu folie Portadur

– Finisaje naturale

- Două seturi de balamale „PRIME”
- Trei seturi de balamale „PRIME” pentru dimensiunea "90" și "100" și toate finisajele de furnir select
- Garnitură de cauciuc pe perimetrul tocului

DIMENSIUNILE TOCULUI (VEZI PAG. 157)

Pentru nouasprezece lățimi de zid, de la 100 mm până la 290 mm: "60", "70", "80", "90", "100" și "120"÷"200" cât și la cele într-un singur canat "60"÷"90" cu adaos "40" ¹.

REMARCĂ

- Agreement Tehnic AT 016-02/288-2010, CTPC București.
- Tocurile de ușă trebuie montate în goluri de ușă finisate (ex. tapet, gresie, etc).
- Tocul se poate comanda în varianta "tunel" (fără garnitură, balamale și contraplacă).

1 Se referă doar la tocuri din furnir natural.

INTERVALUL DE REGLARE A TOCURIILOR PRESTIGE

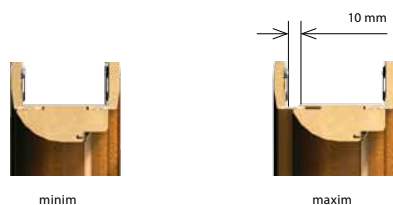

COSTURI SUPLIMENTARE (OPȚIONAL)

furnir natural satin pt. tocuri pt. usa simpla

furnir natural satin pt. tocuri pt. usi duble

a treia balama în tocuri de dimensiunea "60" - "90" (finisaj sintetic)

a treia balama în tocuri de dimensiunea "60" - "80" (furnir natural)

Garanția se prelungește cu **12 luni** în cazul montajului autorizat!
(vezi pag.162)

Toc PORTA SYSTEM pentru usi Gipsy King

toc de interior REGLABIL

Toc profesional reglabil dedicat usilor din sticlă ale companiei GIPSY KINGS. Locasurile speciale pentru balamale garanteaza stabilitatea structurii chiar și la utilizarea intensa. Intervalul de reglare generos permite o potrivire perfecta cu grosimea zidului asigurand un finisaj estetic.

Ofertă detaliată pentru usile din sticlă este disponibila pe www.szklanedrzwi.pl.

ATENȚIE!

Usile din sticla GIPSY KINGS proiectate pentru a fi utilizate cu tocul Porta SYSTEM au pe cantul ușii un element proeminent cu logo-ul Porta. Numai în acest fel este garantata alegerea corecta a setului din punct de vedere al performantei si al asigurarii satisfactiei dvs.

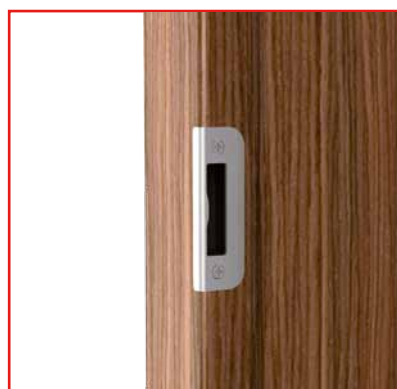

CULORI DISPONIBILE

Folie Portadecor ★★★★★☆



Gri Euroinvest Fag Bavaria Vișin Nuc Wenge



Stejar Deschis Nuc Verona 1 Nuc Verona 2 Nuc Verona 3 Alb

CULORI NOI 2011

Folie Portacortex



Kora 1 Kora 2 Kora 3 Kora 4

CULORI NOI 2011

Folie Super Matt ★★★★★☆



CULOARE NOUA 2011

Alb

Folie Portadur ★★★★★☆



Nuc 2 Nuc 3 Nuc 4 Nuc 5 Nuc 6

Finisaj PVC (plane sau frezate) ★★★★★☆



Măr Stejar Auriu Nuc

Laminat CPL HQ (plane) ★★★★★☆



Alb Gri Euroinvest Fag Porta Nuc Mahon



Stejar Milano 1 Stejar Milano 2 Stejar Milano 3 Stejar Milano 4 Stejar Milano 5



Nuc Deschis Nuc Modena 1 Nuc Modena 2

CULORI NOI 2011

Furnir Natural Standard ★★★★★☆



Stejar 1 Stejar 2 Stejar 3 Stejar 4 Stejar 5 Stejar 6



Limba 1 Limba 2 Limba 3 Limba 4 Limba 6 Artar 1



Sapelli 3 Sapelli 4 Sapelli 6

Furnir Natural Satin ★★★★★☆



CULORI NOI 2011

Bianco** Tabacco** Mocca** Nero**

Furnir Natural Select ★★★★★☆



Stejar Tek Vișin Palisandru Wenge Abanos



Stejar Alb Nuc American Nuc Clasic Nuc Inchis

CULORI NOI 2011

** cost suplimentar

vezi nuanțe → pag. 163-166

GROSIMEA ZIDULUI

D	140 ÷ 160 mm	H	220 ÷ 240 mm
A	75 ÷ 95 mm	E	160 ÷ 180 mm
B	95 ÷ 115 mm	F	180 ÷ 200 mm
C	120 ÷ 140 mm	G	200 ÷ 220 mm
		I	240 ÷ 260 mm
		J	260 ÷ 280 mm
		K	280 ÷ 300 mm

CONSTRUCȚIA TOCULUI

Tocul este executat din MDF și se compune din grinzi principale: una orizontală, două lonjeroane verticale și pervazuri. Tocul de ușă este produs și livrat clientului într-un kit complet conținând elementele destinate asamblării.

FINISAJ

Finisaj disponibile: Portadecor, Portacortex, Super Matt, Portadur, PVC, CPL HQ și furnir natural.

ACCESORII - INCLUSE IN PREȚUL TOCULUI

- Contraplaça (variante scurta)
 - Garnitură de cauciuc pe perimetrul tocului.
 - Locasuri pt. Balamale 2 buc. La dimensiunea „60” - „90”, 3 buc. La dimensiunea „100”
- ATENȚIE!** Balamalele sunt furnizate de către producătorul de usi din sticlă de exemplu compania Gipsy Kings - www.szklanedrzwi.pl

DIMENSIUNILE TOCULUI (VEZI PAG. 157)

Pentru unsprezece lățimi de zid, de la 75 mm până la 300 mm: „60”, „70”, „80”, „90”, „100”.

REMARCĂ

- Agrement Tehnic AT -15-3691/2007, ITB Varsovia.
- Tocurile de ușă trebuie montate în goluri de ușă finisate (ex. tapet, gresie, etc).

DOMENIU DE REGLARE A TOCURILOR PORTA SYSTEM

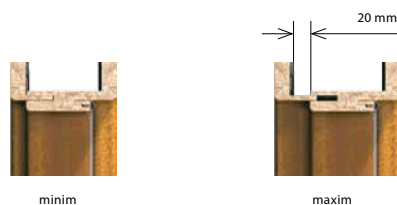

COSTURI SUPLIMENTARE (OPȚIONAL)

furnir natural satin pt. tocuri pt. usa simpla

Garanția se prelungește cu **12 luni** în cazul montajului autorizat!
(vezi pag.162)

Supralumini

supralumini de interior reglabile Porta SYSTEM

Pentru executarea pereților despărțitori din sticlă și pentru sporirea gradului de iluminare a încăperilor, venim cu o soluție modernă și funcțională: supralumini de interior.

Coloristica bogată, montajul ușor și rapid sunt caracteristici care asigură popularitatea acestui produs.



supralumina individuala

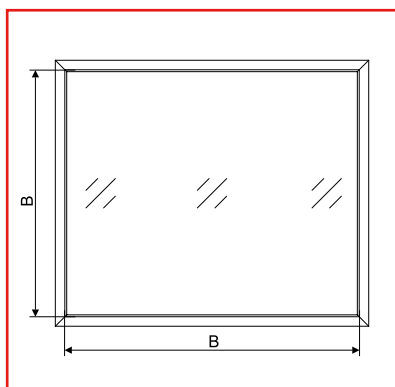
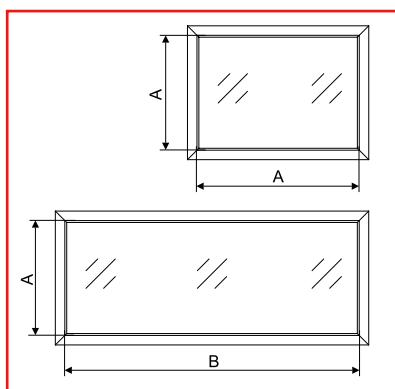

supralumina integrata

Dimensiunea A: pana la 1020mm* – dimensiunile „40” pana la „100” si dimensiunile duble care nu depasesc „90” in total (ex: „60” + „30”).
Dimensiunea B: peste 1021mm* – dimensiunea „110” si dimensiunile duble care nu depasesc intervalul „100” - „220” (ex: „60 + 40”).

*dimensiunea intre elementele paralele ale supraluminii

CULORI DISPONIBILE

Folie Portadecor ★★★★★☆



Gri Euroinvest Fag Bavaria Vișin Nuc Wenge

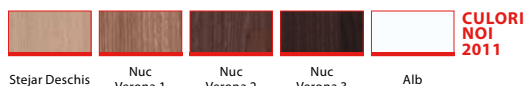

Folie Portacortex



Kora 1 Kora 2 Kora 3 Kora 4

Folie Super Matt ★★★★★☆



Alb

Folie Portadur ★★★★★☆



Nuc 2 Nuc 3 Nuc 4 Nuc 5 Nuc 6

Finisaj PVC (plane sau frezate) ★★★★★☆



Măr Stejar Auriu Nuc

Laminat CPL HQ (plane) ★★★★★☆



Alb Gri Euroinvest Fag Porta Nuc Mahon



Stejar Milano 1 Stejar Milano 2 Stejar Milano 3 Stejar Milano 4 Stejar Milano 5

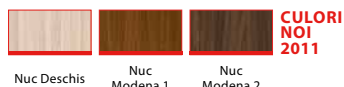

Furnir Natural Standard ★★★★★☆



Stejar 1 Stejar 2 Stejar 3 Stejar 4 Stejar 5 Stejar 6



Limba 1 Limba 2 Limba 3 Limba 4 Limba 6 Arțar 1



Sapelli 3 Sapelli 4 Sapelli 6

Furnir Natural Satin ★★★★★☆



Bianco** Tabacco** Mocca** Nero**

Furnir Natural Select ★★★★★☆



Stejar Tek Vișin Palisandru Wenge Abanos



Stejar Alb Nuc American Nuc Clasic Nuc Inchis

** cost suplimentar
vezi nuanțe → pag. 163-166

GROSIMEA ZIDULUI

D	140 ÷ 160 mm	H	220 ÷ 240 mm
A	75 ÷ 95 mm	E	160 ÷ 180 mm
B	95 ÷ 115 mm	F	180 ÷ 200 mm
C	120 ÷ 140 mm	G	200 ÷ 220 mm
		I	240 ÷ 260 mm
		J	260 ÷ 280 mm
		K	280 ÷ 300 mm

CONSTRUCȚIA SUPRALUMINILOR

Supralumina se compune din:

- Grinzi principale (două orizontale și două verticale executate din PAL)

- Set fixare geam, accesorii de îmbinare a grinzilor principale și pervazuri

Supraluminile sunt produse și livrate clientului într-un kit complet conținând elementele destinate asamblării.

FINISAJ

Supraluminile sunt acoperite cu următoarele tipuri de finisaje: Portadecor, Portacortex, Super Matt, Portadur, folie PVC, CPL HQ și furnir natural. Culoarele laminatului se potrivește cu nuanța canalului de ușă (conform ofertei standard Porta).

DIMENSIUNILE

Pentru unsprezece lățimi de zid, de la 75 mm până la 300 mm. În cazul Porta System cu supralumină, înălțimea standard a sticlei este de 270 mm.

HO, HB, HZ + 302 mm - înălțime Porta SYSTEM

Dimensiuni disponibile pentru supraluminile independente „40”, „50”, „60”, „70”, „80”, „90”, „100” și „120”-„220”.

Dimensiunea supraluminii este limitată de suprafața sticlei care nu poate fi mai mare de 3 mp.

REMARCĂ

- Prețul / ml. Lungimea minimă a laturii este 593 mm, iar lungimea maximă:
 - supralumini cu finisări sintetice, Portadecor, Portadur, furnir natural: 2300 mm,
 - supralumini finisate cu laminat CPL HQ: 2500 mm.
 Supraluminile se livrează fără sticlă.
- Prețul nu include geamul. Recomandăm grosimea geamului de 4÷6 mm
- Supraluminile trebuie montate în goluri de zid finisate (ex. tapet, gresie, etc).
- Dimensiunea supraluminii fara pervazuri se calculează astfel: 50/HO -54 mm.

DESEN INTEGRARE IN GOLUL DE ZID

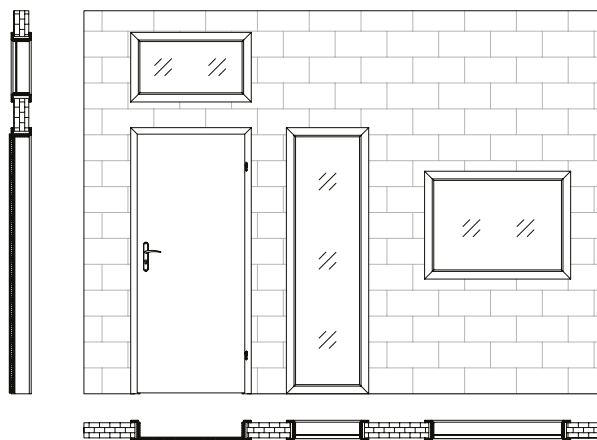

CONSTRUCȚIA SUPRALUMINII

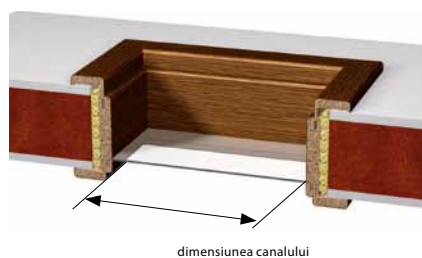

INTERVALUL DE REGLARE A SUPRALUMINII



COSTURI SUPLIMENTARE (OPȚIONAL)

furnir natural satin pt. AxA și AxB

furnir natural satin pt. BxB

Garanția se prelungește cu **12 luni** în cazul montajului autorizat!
(vezi pag.162)

De colț 50 mm și 100 mm

tocuri METALICE de interior

Aplicarea celor mai înalte standarde în domeniu, a celor mai noi tehnologii precum și a materialelor de calitate superioară ne-au permis producția tocurilor din tablă de oțel zincată sau anticorozivă (antiacidă). Acest produs de înaltă calitate se utilizează acolo unde se impun uși cu rezistență sporită la foc, coroziune și factori externi nefavorabili. Datorită tehnologiei speciale utilizate, produsul obținut are un finisaj impecabil și o protecție sporită împotriva coroziunii. În plus, laminatul PVC cu structură striată reprezintă o soluție estetică optimă chiar și pentru clienții cu cele mai ridicate standarde, fapt ce permite utilizarea acestor produse în orice tip de interior.



mare



mic



Toc de colț asamblabil din inox

Tocuri de colț asamblabile realizate din tablă de oțel rezistentă la acizi sau tablă zincată acoperită cu laminat PVC.



CULORI DISPONIBILE

Vopsea pe bază de poliester ★★★★★★

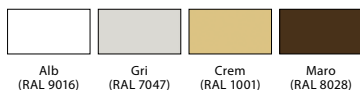

Placă Din Oțel Laminată PVC ★★★★★☆



vezi nuanțe → pag. 163-166

CONSTRUCȚIA TOCULUI

Tocurile metalice de colț sunt executate din tablă de oțel galvanizat, cu grosimea de 1,2 mm. Tocurile sunt disponibile sub forma de tocuri universale, de dreapta sau de stânga. Lățimea profilului tocului: 50 mm (toc de colț, mic) 100 mm (toc de colț, mare). Tocurile de colț asamblabile sunt executate din tablă zincată sau din tablă de oțel inoxidabil (rezistentă la acizi) (profil 100 mm), acoperită cu laminat PVC cu structură striată. (profil 80 mm). Tocurile pentru montare proprie sunt livrate sub formă de elemente ambalate în carton.

FINISAJ

Tocurile de colț 100 mm și cel de 50 mm sunt finisate cu vopsea pe bază de poliester (în varianta standard grund); Tocurile asamblabile sunt realizate din inox rezistent la acizi (100 mm) sau tablă zincată laminată cu PVC cu structură striată.

ACCESORII – INCLUSE ÎN PREȚUL TOCULUI DE COLȚ

50 mm, 100 mm și tocului metalic asamblabil, pentru pereți de zidărie:

- Două balamale cu știft
- Trei balamale în tocul de dimensiunea "100" și "110"
- Cheie imbus
- Garnitură din cauciuc de culoare gri, maro sau crem, pe perimetrul tocului
- Dibluri pentru montaj (pentru tocul de 50 mm).

ACCESORII – INCLUSE ÎN PREȚUL TOCULUI DE COLȚ 100 MM PENTRU PEREȚI

din gips-carton:

- Două balamale cu știft
- Trei balamale în tocul de dimensiunea "100"
- Cheie imbus
- Garnitură de cauciuc pe perimetrul tocului de culoare gri, maro sau crem
- Dibluri speciale pentru montajul în pereți din gips-carton.

DIMENSIUNILE TOCULUI (VEZI PAG. 157)

- "60", "70", "80", "90", "100", "110"¹, "120", "200"¹
- În două variante:
 - pentru podeaua finită – nivel "0"
 - pentru cimentare în șapă – nivel "-30"²

REMARCĂ

- Agreement Tehnic AT-15-7122/2006, ITB Varsovia (toc metalic de colț mare și mic).
- Agreement Tehnic AT-15-8385/2010, ITB Varsovia .
- Certificat nr ITB – 1312/W, ITB, Varsovia.

- 1 Dimensiunea nu este disponibilă pentru tocul din oțel.
- 2 Nu este disponibilă pentru tocul asamblabil acoperit cu folie PVC.

GHID MONTAJ

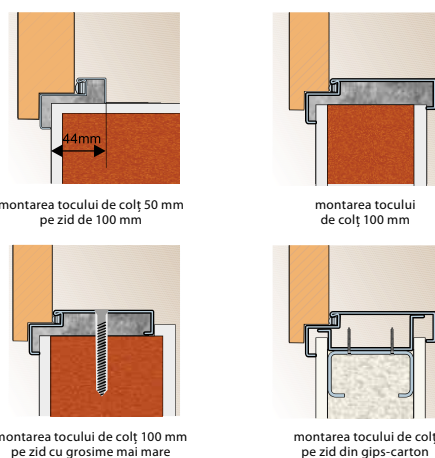

COSTURI SUPLIMENTARE (OPȚIONAL)

a treia balama în tocuri de dimensiunea "60" - "90"

ranforsare pentru închidere automată

prag din oțel inoxidabil

dibluri pentru montaj (toc de 100mm)

profil toc 110 mm până la 150 mm

profil toc 155 mm până la 270 mm

profil toc 275 mm până la 390 mm

Garanția se prelungește cu **12 luni** în cazul montajului autorizat!
(vezi pag.162)

REGLABIL

tocuri METALICE de interior

Dată fiind tehnologia modernă de producție, am creat, de asemenea, tocul reglabil din tablă de oțel zincată. Tocul reglabil poate fi practic utilizat în toate tipurile de încăperi – în locuințe, birouri, hoteluri, întreprinderi industriale precum și în spații cu condiții de umiditate ridicată.



partea exterioară



partea interioară (profil rotunjit)



CULORI DISPONIBILE

Vopsea pe bază de poliester ★★★★★

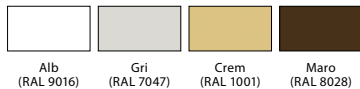

vezi nuanțe → pag. 163-166

CONSTRUCȚIA TOCULUI

Tocurile reglabile sunt executate din tablă de oțel galvanizată de cea mai înaltă calitate, cu grosimea de 1,5 mm.

Tocul se compune din:

- Elemente principale: traversa orizontală și două lonjeroni verticale, pervazuri
- Garnitură de etanșare
- Balamale cu știft
- Pervazuri

FINISAJE

Vopsea pe bază de poliester aplicată prin pulverizare, variantă standard grund.

ACCESORII – INCLUSE ÎN PREȚUL TOCULUI

- Două balamale cu știft
- Trei balamale pentru tocul de dimensiunea "100" și "110"
- Cheie imbus
- Garnitura din cauciuc de culoare gri sau maro pe perimetrul tocului
- Dibluri pentru montaj în perete de zidărie
- Șuruburi speciale pentru montaj în perete de gips-carton

DIMENSIUNILE TOCULUI (VEZI PAG. 157)

"60", "70", "80", "90", "100", "110" și "120" ± "200"

Cu opt variante de reglare.

Se montează pe podea finisată "0".

REMARCĂ

- Agreement Tehnic AT -15-7122/2006, ITB Varșovia.
- Declarație de conformitate ITB-1312/W, ITB Varșovia.
- Setul se va asambla în încăperi cu pereți finisați (ex. tapet) și podea finisată (parchet).

GROSIMEA ZIDULUI

A	95 ÷ 115 mm
B	120 ÷ 145 mm
C	145 ÷ 170 mm
D	170 ÷ 195 mm
E	195 ÷ 220 mm
F	220 ÷ 245 mm
G	245 ÷ 270 mm
H	270 ÷ 295 mm

EXEMPLE DE MONTAJ

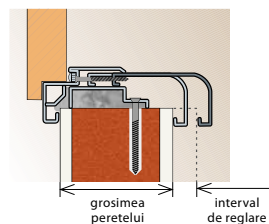

COSTURI SUPPLEMENTARE (OPȚIONAL)

a treia balama în tocuri de dimensiunea "60" - "90"

prag din oțel inoxidabil

Garanția se prelungește cu **12 luni** în cazul montajului autorizat!
(vezi pag.162)

AGAT, OPAL

tocuri metalice de interior pentru intrare în apartament

Tocurile AGAT și OPAL sunt destinate special canaturilor de intrare în apartament cu același nume. Pentru fabricarea acestora, utilizăm materiale de înaltă calitate. Setul de canat și toc Porta destinat intrării în apartament este înzestrat cu cei mai înalți parametri tehnici și de utilizare.



Pentru uși GLISANTE

SISTEM METALIC de perete

Sistemul metalic de perete pentru uși glisante este destinat spațiilor mici în care montarea unei obișnuite nu este practică.



CULORI DISPONIBILE

Vopsea pe bază de poliester ★★★★★

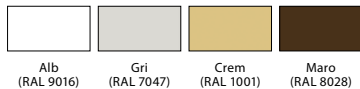

vezi nuanțe → pag. 163-166

MONTAJUL TOCULUI

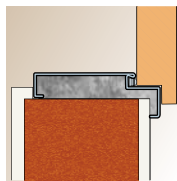

AGAT – asamblare fără elemente de ancorare suplimentare

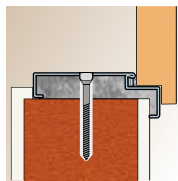

OPAL – asamblare cu diblu

CULORI DISPONIBILE

Vopsea pe bază de poliester ★★★★★

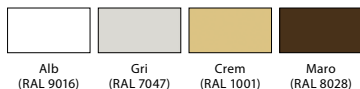

vezi nuanțe → pag. 163-166

CONSTRUCȚIA TOCULUI

Tocurile sunt executate din tablă de oțel galvanizată cu grosimea de 1,2 mm (AGAT) sau 1,5 mm (OPAL).

FINISAJE

Vopsea pe bază de poliester aplicată prin pulverizare (variantă standard grund).

ACCESORII – INCLUSE ÎN PREȚUL TOCULUI (AGAT)

- Trei balamale cu știft
- Cheie imbus
- Garnitură de cauciuc pe întreg perimetrul tocului de culoare gri, crem sau maro.

ACCESORII – INCLUSE ÎN PREȚUL TOCULUI (OPAL)

- Trei balamale cu știft
- Cheie imbus
- Garnitură de cauciuc pe întreg perimetrul tocului, de culoare gri sau maro
- 6 dibluri pentru montaj
- 6 Capace

DIMENSIUNILE TOCULUI (VEZI DE LA PAG. 158)

“80”, “90”, “100”.

Lățimea profilului tocului: 100 mm

Posibilitatea executării tocului în două variante:

- pentru podeaua finită – nivel “0”
- pentru cimentare în șapă – nivel “-30”.

REMARCĂ

- Agreement Tehnic AT-15-7122/2006, ITB Varșovia.
- Declarație de conformitate ITB-1312/W, ITB Varșovia

COSTURI SUPPLEMENTARE (OPȚIONAL)

prag din oțel inoxidabil

dibluri pentru montaj(Agat)

profil toc 80 mm până la 100 mm fără cost suplimentar

profil toc 101 mm până la 150 mm

profil toc 151 mm până la 270 mm

profil toc 271 mm până la 390 mm

Garanția se prelungește cu **12 luni** în cazul montajului autorizat! (vezi pag.164)

CONSTRUCȚIA SISTEMULUI

Setul sistemului se compune din tocul metalic de colț de 100 mm de montat pe pereți cu grosimea de 100 mm, executat în varianta “tunel” (fără balamale, fără contraplață și fără garnitură), șine cu cărucioare, capace și opritor. Toate elementele setului sunt executate din tablă de oțel galvanizat și sunt livrate în ambalaj de carton pregătite pentru a fi montate în regim propriu la domiciliul clientului.

FINISAJE

Tocul, elementul de ghidaj și traversa frontală sunt vopsite electrostatic cu vopsea pe bază de poliester.

ACCESORII – INCLUSE ÎN PREȚUL SETULUI

- Garnitura autoadezivă
- Elementul de ghidaj și de stabilizare a canatului în poziție verticală montat pe podea.

DIMENSIUNILE SETULUI (VEZI PAG. 157-161)

“60”, “70”, “80”, “90”, “100”.

Lățimea profilului tocului: 100 mm.

Setul este disponibil universal (fără parte stânga sau dreapta) produsul fiind pregătit în varianta pentru podeaua finisată-nivelul “0”. Montând opritorul pe partea dreaptă sau stângă a tocului, clientul poate opta în care parte se va deschide ușa.

- Agreement Tehnic AT-15-7458/2006, ITB Varșovia.

Garanția se prelungește cu **12 luni** în cazul montajului autorizat!
(vezi pag.162)

Tocul PROIECT

toc METALIC de interior cu pervaz laminat

Canaturile cu parametri tehnici ridicați, care garantează cel mai înalt grad de siguranță și confort, sunt oferite cel mai frecvent în set cu tocul metalic. Pentru a îmbunătăți aspectul tocului metalic am realizat tocul Proiect cu pervazuri laminare.

Tocul poate forma set cu canaturile AGAT, OPAL, QUARTZ, GRANIT, $R_w=27dB$, $R_w=32dB$, $R_w=42dB$, EI30, EI60



ATENȚIE!

Pt. usile AGAT, OPAL, QUARTZ, $R_w = 27 dB$, $R_w = 32 dB$, intervalul de reglare trebuie redus cu 4 mm iar pt. $R_w = 42 dB$ i EI 60, intervalul trebuie marit cu 21 mm.

CULORI DISPONIBILE

Finisaj PVC (plane sau frezate) ★★★★★☆



Măr Stejar Auriu Nuc

Laminat CPL HQ (plane) ★★★★★☆



Alb Gri Euroinvest Fag Porta Nuc Mahon



Stejar Milano 1 Stejar Milano 2 Stejar Milano 3 Stejar Milano 4 Stejar Milano 5



Nuc Deschis Nuc Modena 1 Nuc Modena 2

CULORI NOI 2011

Furnir Natural Standard ★★★★★☆



Stejar 1 Stejar 2 Stejar 3 Stejar 4 Stejar 5 Stejar 6



Limba 1 Limba 2 Limba 3 Limba 4 Limba 6 Artar 1



Sapelli 3 Sapelli 4 Sapelli 6

Furnir Natural Select (neted cu striații verticale) ★★★★★☆



Stejar Tek Vișin Palisandru Wenge Abanos



Stejar Alb Nuc American Nuc Clasic Nuc Inchis

CULORI NOI 2011

Furnir Natural Satin ★★★★★☆



Bianco* Tabacco* Mocca* Nero*

CULORI NOI 2011

* cost suplimentar

vezi nuanțe → pag. 163-166

GROSIMEA ZIDULUI

B	140 ÷ 160 mm
C	165 ÷ 185 mm
D	185 ÷ 205 mm
E	205 ÷ 225 mm
F	225 ÷ 245 mm
G	245 ÷ 265 mm
H	265 ÷ 285 mm
I	285 ÷ 305 mm
J	305 ÷ 325 mm
K	325 ÷ 345 mm

CONSTRUCȚIA TOCULUI

Tocul Proiect se compune din:

- Toc metalic de colț cu profil astfel conceput pentru a se asambla cu elementele Porta SYSTEM; este din placă de oțel galvanizat de 1,2 mm grosime (AGAT) sau de 1,5 mm grosime (OPAL, QUARTZ, GRANIT, $R_w=27dB$, $R_w=32dB$, $R_w=42dB$, EI 30, EI 60)
- Elemente de Porta SYSTEM: o grindă orizontală, două lonjeroane verticale și pervazuri din materiale imitație lemn.

Tocul Proiect este produs și livrat clientului ca set complet de elemente pentru a fi asamblat la fața locului.

FINISAJE

Partea metalică a tocului este vopsită prin pulverizare cu grund în una din următoarele nuanțe: alb RAL 9016, gri RAL 7047, maro RAL 8028, crem RAL 1001.

Elementele de Porta SYSTEM sunt acoperite cu unul din următoarele finisaje: CPL HQ, PVC sau furniruri naturale.

ACCESORI – INCLUSE ÎN PREȚUL TOCULUI DE UȘĂ

- Standard conform tipului de toc ales pentru a forma set cu canatul de ușă.

DIMENSIUNILE TOCULUI (VEZI LA PAG. 157-161)

“80”, “90”, “100”.

Tocul metalic este disponibil în două versiuni:

- pentru podeaua finită – nivelul “0”,
- pentru cimentare în șapă – nivelul “-30”.

REMARCĂ:

- Acordare Tehnic AT-15-7122/2006, ITB Varșovia.
- Declarație de conformitate ITB-1312/W, ITB Varșovia.
- Grosimea de perete minimă reprezintă valoarea mai mică a domeniului de reglare, dimensiunea A.
- Prețul pentru tocul Proiect este egal cu prețul tocului metalic, care formează un set cu ușile tehnice și de intrare în apartament, la care se adaugă prețul pentru elementele Porta SYSTEM.
- Golul de zid pt. tocul PROIECT trebuie marit cu $S0+25mm(+/-10)$ și $H0+15(+/-5)$ în comparație cu dimensiunile pt. tocul metalic.

TOCUL DE UȘĂ PROIECT – SECȚIUNE TRANSVERSALA

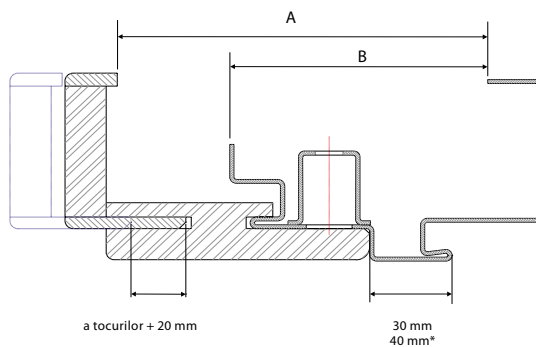

* se referă la tocul ușii EI 60

	A	B
GRANIT, EI 30	140 ÷ 345 mm	90 mm
AGAT, OPAL, QUARTZ, $R_w = 27 dB$, $R_w = 32 dB$,	136 ÷ 341 mm	86 mm
$R_w = 42 dB$, EI 60	161 ÷ 366 mm	111 mm

COSTURI SUPLIMENTARE (OPȚIONAL)

furnir natural satin

Garanția se prelungește cu **12 luni** în cazul montajului autorizat!
(vezi pag.162)

Accesorii adiționale – șilduri

Italian
design



design
italian

LOGO

Măner din metal cu rozetă:

- standard
- cilindru
- cu buton

Culori:

- auriu
- argintiu



design
italian

FLUO

Măner din metal cu rozetă:

- standard
- cilindru
- cu buton

Culori:

- auriu
- argintiu



design
italian

NOVA

Măner din metal cu rozetă:

- standard
- cilindru
- cu buton

Culori:

- auriu
- auriu mat
- argintiu
- argintiu mat

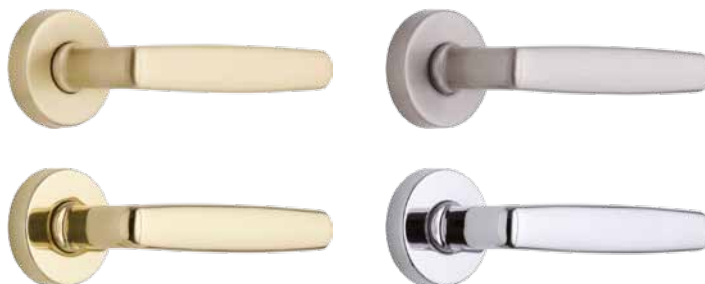

Accesorii adiționale – șilduri

design
italian

LINK

Măner din metal cu rozetă:

- standard
- cilindru
- cu buton

Culori:

- auriu
- auriu mat
- argintiu
- argintiu mat



NOU 2011

OFFICE

Măner din metal cu rozetă:

- standard
- cilindru
- cu buton

Culori:

- auriu
- auriu mat
- argintiu
- argintiu mat



NOU 2011

CARO

Măner din metal cu rozetă:

- standard
- cilindru
- cu buton

Culori:

- auriu
- auriu mat
- argintiu
- argintiu mat



Accesorii adiționale – șilduri

ARKADIA

Mâner metalic (72):

- standard
- cilindru
- cu buton

Culori:

- auriu
- argintiu
- maro



cu buton

MINIMAX

Mâner metalic (72):

- standard
- cilindru
- cu buton

Culori:

- alb



cu buton



standard



pregătire cilindru



standard



regătire cilindru

MINIMAX

Mâner metalic (72):

- standard
- cilindru
- cu buton

Culori:

- auriu
- argintiu



standard

EDEL

Șild din inox cu rozetă:

- pentru pregătire cilindru



cilindru



cu buton

MINI

Șild din plastic (72):

- pentru cheie standard
- și pregătire pentru cilindru

Culori:

- negru pentru uși metalice Porta



Accesorii adiționale – șilduri

NOU 2011

PORTA OPAL (CLASA EUROPEANĂ 2)

Măner metalic (72):

- standard
- sild superior
- cu buton

Culori:

- auriu
- titan
- maro



NOU 2011

PORTA AGAT (CLASA EUROPEANĂ 1)

Măner metalic (72):

- standard
- sild superior
- cu buton

Culori:

- argintiu
- bronz



PORTA GRANIT (CLASA "C"), PORTA GRANIT PS

Măner metalic (72):

- standard
- sild superior
- cu buton

Culori:

- auriu
- titan
- maro



Accesorii adiționale

PERVAZURI



pervazuri drepte

pervazuri rotunjite

frize semi-rotunde (2,15 m)

ORIFICII DE VENTILAȚIE



Panouri de ventilație un rând (diferite culori)



Panouri de ventilație două rânduri (diferite culori)



Panou cu decupaj pentru ventilație



Inele pentru orificiile de ventilație comercializate individual
Culori: auriu, auriu mat, argintiu, argintiu mat



Grilă de ventilație (diferite culori)



Canelura pentru ventilație la uși furnizite.

Accesorii adiționale

BALAMALE ȘI CAPACE

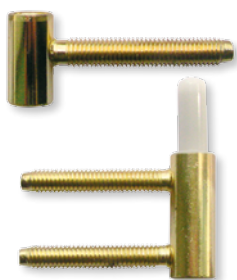

Balamale standard comercializate individual.
disponibile în culorile: auriu, argintiu.



Capace de balamale pentru uși
de exterior Gdynia și Wroclaw.



Cost suplimentar pentru a treia balamă,
pentru tocul metalic.
Balamale comercializate individual.

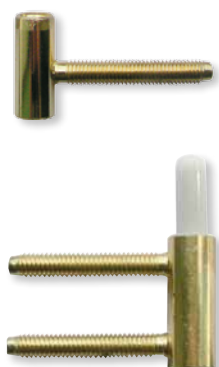

Balamale "PRIME"
disponibile în culorile: auriu, auriu mat, argintiu, argintiu mat.



Capace de balamale pentru uși de interior (set pentru 1 buc)
culori: alb, argintiu mat, crom, auriu

GEAM ROTUND DIN INOX



Geamul rotund este disponibil doar în cazul canaturilor cu structură de pal pentru următoarele tipuri de uși: MINIMAX, Porta DECOR, laminate CPL HQ, ENDURO, Porta NOVA, Porta LINE, Porta CLASSIC, Nova NATURA, Natura LINE.

Diametrul interior este de 250 mm pentru ușile de 60' și 70', iar 300 mm pentru celelalte.

Se recomandă geamul transparent sau mat securizat clasa 2 cu grosimea de 6 mm.

Accesorii adiționale

GRADUL DE TRANSPARENȚĂ A STICLEI PENTRU UȘILE DE INTERIOR



sticlă "Chinchila"

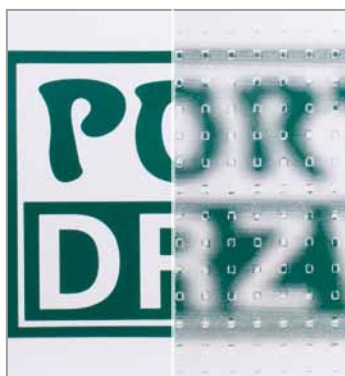

sticlă MasterCarre

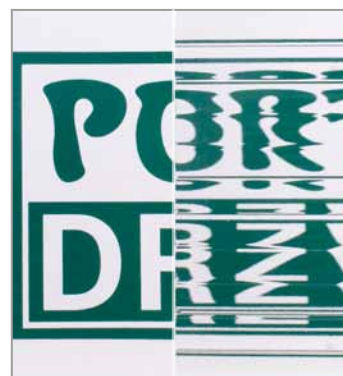

sticlă "Striată"



sticlă "valuri" (efect satinat)



sticlă mată

ECHIPAMENT SUPLIMENTAR



mâner pentru uși glisante incluse în prețul canatului; culoare argintiu (pentru uși albe) și auriu (pentru uși culoarea lemnului)



broască specială cu mâner lateral și frontal, pentru uși glisante, culoare auriu, auriu mat, argintiu, argintiu mat



dispozitiv de autoînchidere; culori disponibile: argintiu sau maro

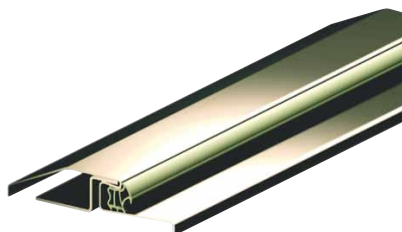

prag de inox pentru tocuri de uși Porta: standard (90 mm) extins (120 mm)

Accesorii adiționale



vizor panoramic
culoare argintiu



doi cilindri clasa "B" antifurt:
argintiu, auriu



mâner lateral pentru uși glisante;
culori: auriu, auriu mat, argintiu, argintiu mat.



pregătirea pentru scurtarea canatului

ASAMBLAREA ȘI MONTAREA UȘILOR DE EXTERIOR

Ușile de exterior trebuie protejate atât de razele directe ale soarelui cât și de precipitații. Pentru a li se asigura aceste condiții, este necesară montarea unei copertine. Aceasta trebuie să acopere întreaga ușă și să-i asigure umbra în zilele calduroase de vară.

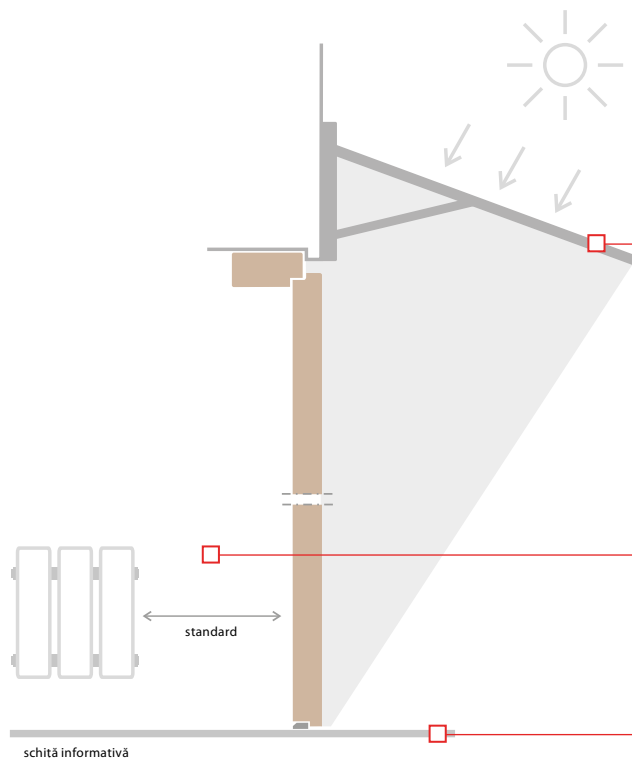

COPERTINA

Ușile de exterior trebuie protejate atât de razele directe ale soarelui cât și de precipitații. Pentru a li se asigura aceste condiții, este necesară montarea unei copertine. Aceasta trebuie să acopere întreaga ușă și să-i asigure umbra în zilele calduroase de vară.

SURSA DE ÎNCĂLZIRE

Distanța dintre ușă și sursa de caldură nu trebuie să fie mai mică de 150 cm. Vă recomandăm montarea ușii într-un coridor neîncălzit.

ASAMBLAREA

Ușa trebuie montată în golul de zid după finisarea completă a podelei precum și după ce lucrările de zidărie au fost finite (tencuiala trebuie să fie uscată).

Pentru montajul realizat de către Montatori autorizați Porta, beneficiați de 12 luni de garanție suplimentară. Pentru a păstra toate elementele ușilor Wrocław și Gdynia în stare bună de funcționare, este recomandat a li se face o inspecție de întreținere periodică (2-3 ori pe an). Ștergeți suprafața ușii cu o carpa umedă moale și folosiți produse de curățare care protejează lemnul (nu folosiți soluții alcaline sau solvenți).

Desene montaj

deschiderea ușii

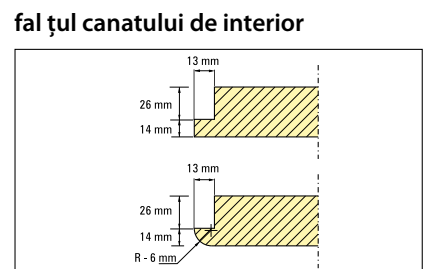
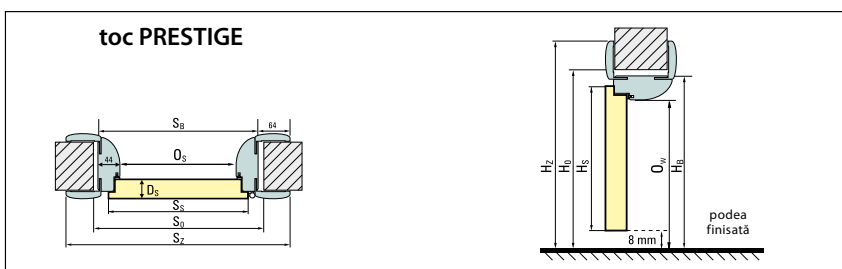
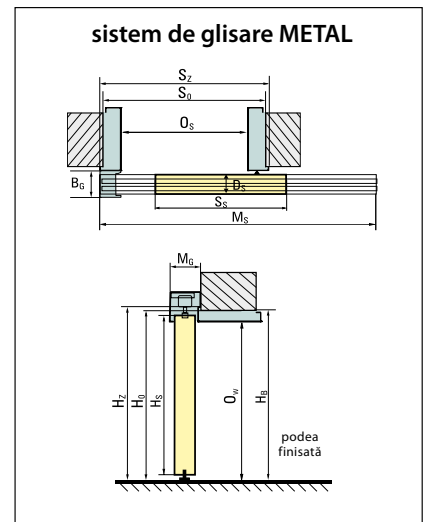
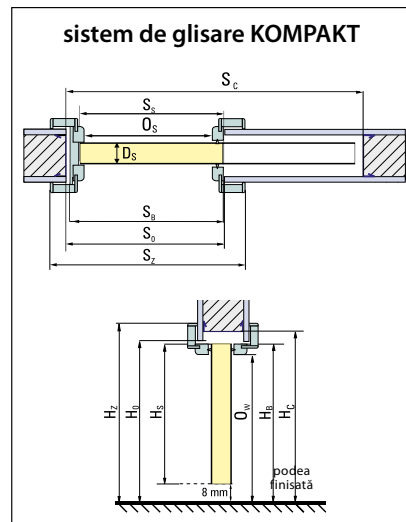
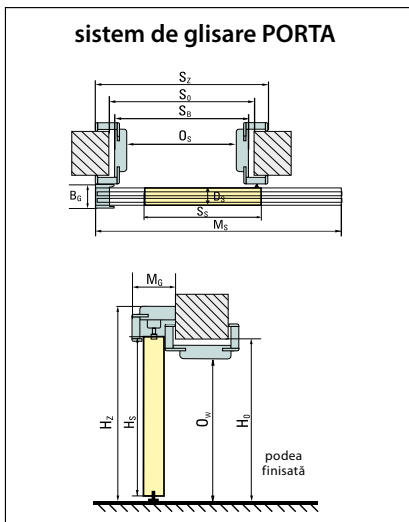
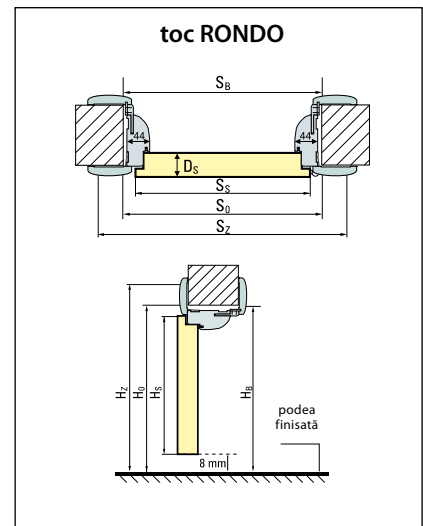
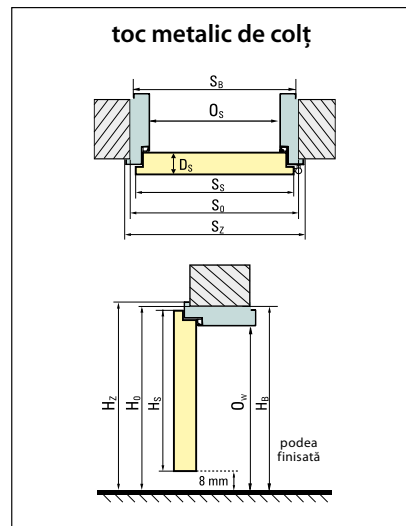
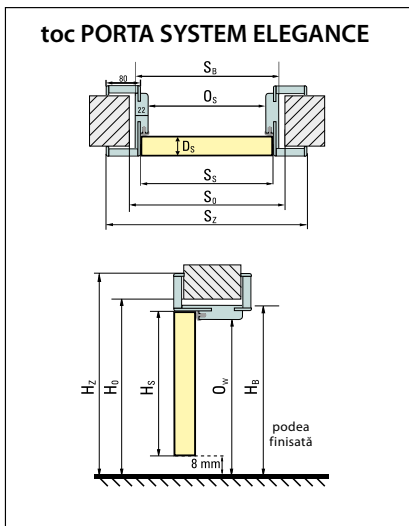
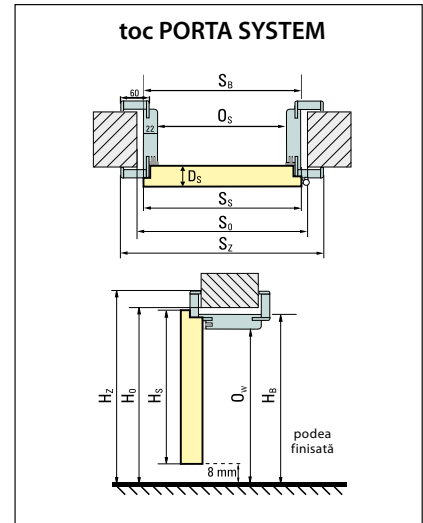
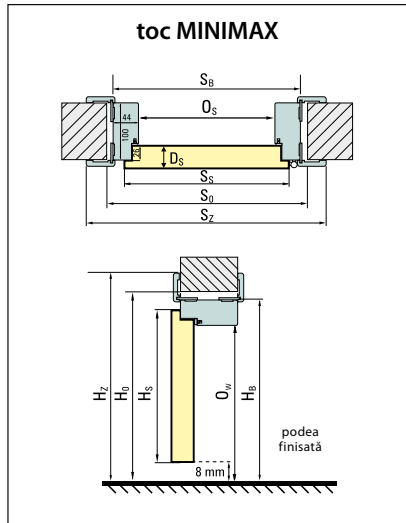
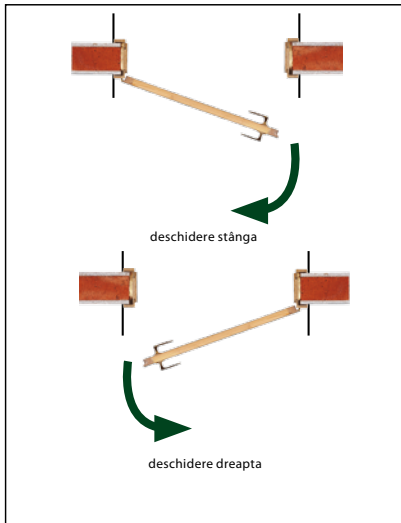

Legenda montajului → vezi pagina urmatoare

Dimensiunile ușilor

LEGENDĂ

- S_s** - lățimea totală a canatului cu falțuri
H_s - înălțimea canatului de ușă cu falțuri
D_s - grosimea foii de ușă
S₀ - lățimea golului de perete pregătit pentru montarea tocului
H₀ - înălțimea golului de ușă în perete pregătit pentru montajul tocului, măsurată de la nivelul podelei finisate
O_s - lățimea golului de trecere (distanța între elementele verticale ale tocului)
O_w - înălțimea golului de trecere (distanța între grinda orizontală a tocului și podeaua finisată; în cazul Alfa, Beta, Omega și a ușilor de garderobă, dimensiunea este mai mică cu grosimea ușii poziționată pe balamale)
S_B - lățimea tocului, dimensiunea fără pervazuri
H_B - înălțimea tocului, dimensiunea fără pervazuri
S_z - lățimea totală a tocului de ușă, dimensiunea cu pervazuri
H_z - înălțimea totală a tocului de ușă cu pervazuri
M_s - lungimea pervazului pentru sistemul de glisare
M_G - grosimea pervazului pentru sistemul de glisare
B_G - grosimea panoului de protecție pentru sistemul de glisare
T_{s/w} - toleranța acceptată privind variația lățimii/înălțimii golului de ușă
S_c - lățimea golului de zid pentru inserarea casetei metalice
H_c - înălțimea golului de zid pentru inserarea casetei metalice, măsurată de la nivelul podelei finisate

toate dimensiunile - în milimetri [mm].

Standard Polonez

UȘI DE INTERIOR ȘI TOCURI DIN MDF

TABEL 1

TIPUL TOCULUI	DIM.	S _s	H _s	D _s	S ₀	H ₀	O _s	O _w	S _B	H _B	S _z	H _z	T _{s/w}
Minimax 60 mm Minimax 100 mm Rondo 100 mm MDF cu furnir natural	60	644	2030	40	710	2075	602	2016	690	2060	800	2115	+20 / ±10
	70	744			810		702		790		900		
	80	844			910		802		890		1000		
	90	944			1010		902		990		1100		
	100	1044			1110		1002		1090		1200		
cu toc Porta SYSTEM ELEGANCE	60	618	2017	40	680	2060	602	2016	649	2039	787	2110	+20 / ±10
	70	718			780		702		749		887		
	80	818			880		802		849		987		
	90	918			980		902		949		1087		
	100	1018			1080		1002		1049		1187		
cu toc Porta SYSTEM* (reglabil)	60	644	2030	40	680	2060	602	2016	646	2038	746	2088	+20 / ±10
	70	744			780		702		746		846		
	80	844			880		802		846		946		
	90	944			980		902		946		1046		
	100	1044			1080		1002		1046		1146		
110	1144	1180	1102	1146	1246								
cu toc PRESTIGE (reglabil)	60	644	2030	40	710	2075	602	2016	690	2060	818	2124	+20 / ±10
	70	744			810		702		790		918		
	80	844			910		802		890		1018		
	90	944			1010		902		990		1118		
	100	1044			1110		1002		1090		1218		

UȘI DE INTERIOR ȘI TOCURI METALICE

TABEL 2

TIPUL TOCULUI	DIM.	S _s	H _s	D _s	S ₀	H ₀	O _s	O _w	S _B	H _B	S _z	H _z	T _{s/w}
toc de colț 50 mm	60	644	2030	40	650	2045	596	2016	629	2033	686	2061	±10 / ±5
	70	744			750		696		729		786		
	80	844			850		796		829		886		
	90	944			950		896		929		986		
	100	1044			1050		996		1029		1086		
toc de colț 100 mm pentru perete de zidărie	60	644	2030	40	675	2055	596	2016	656	2046	686	2061	±10 / ±5
	70	744			775		696		756		786		
	80	844			875		796		856		886		
	90	944			975		896		956		986		
	100	1044			1075		996		1056		1086		
110	1144	1175	1096	1156	1186								
toc de colț 100 mm pentru perete de gips carton	60	644	2030	40	680	2055	596	2016	680	2046	686	2061	+10 / ±5
	70	744			780		696		780		786		
	80	844			880		796		880		886		
	90	944			980		896		980		986		
	100	1044			1080		996		1080		1086		
110	1144	1180	1096	1180	1186								
toc reglabil	60	644	2030	40	700	2070	596	2016	680	058	716	2076	+10 / ±5
	70	744			800		696		780		816		
	80	844			900		796		880		916		
	90	944			1000		896		980		1016		
	100	1044			1100		996		1080		1116		
110	1144	1200	1096	1180	1216								

* Golul de zid pentru ușile de interior cu panou lateral, se calculează adăugând la golul pentru ușa standard următoarele dimensiuni: Standard Polonez: 344 mm (pt panou 30), 444 mm (pt panou 40), 544 mm (pt panou 50).

Dimensiunile ușilor

UȘI DE INTERIOR ȘI UȘI TEHNICE

TABEL 3

TIPUL TOCULUI	DIM.	S _s	H _s	D _s	S _o	H _o	O _s	O _w	S _b	H _b	S _z	H _z	T _{sw}
ENTRO, AGAT, OPAL, QUARTZ, GRANIT*	80	844	2030	40/44 44/48 45/47	875	2055	796	2000	856	2046	906	2071	±10 /±5
	90	952			985		904			964			
	100	1044			1075		996			1056			
GRANIT PS	80	868	2030	45/47	915	2060	826	2000	904	2042	1010	2108	+20 /+10
	90	968			1015		926			1004			
	100	1068			1115		1026			1104			
Rw = 27 dB cu toc Porta SYSTEM	60	644	2030	40/44	680	2060	602	2016	646	2038	746	2088	+20 /+10
	70	744			780		702			746			
	80	844			880		802			846			
	90	944			980		902			946			
	100	1044			1080		1002			1046			
Rw = 32 dB cu toc Porta SYSTEM ranforsat	60	644	2030	44/48	680	2060	602	2016	646	2038	746	2088	+20 /+10
	70	744			780		702			746			
	80	844			880		802			846			
	90	952			988		902			954			
	100	1044			1080		1002			1046			
Rw = 42 dB cu toc Porta SYSTEM ranforsat	80	868	2047	69	915	2080	802	2020	872	2056	968	2104	+20 /+10
	90	968			1015		902			972			
	100	1068			1115		1002			1072			
Rw = 42 dB cu toc metalic*	80	888	2047	69	890	2055	810	2015	870	2045	950	2085	+20 /+10
	90	988			990		910			970			
	100	1088			1090		1010			1070			
EI 30 cu toc MDF	60	644	2030	44/48	750	2090	602	2014	722	2077	824	2128	+10 /+5
	70	744			850		702			822			
	80	844			950		802			922			
	90	952			1060		910			1030			
	100	1044			1150		1002			1122			
EI 30, Rw = 27 dB, Rw = 32 dB cu toc metalic *	60	644	2030	44/48 40/44 40/48	675	2055	596	2013	656	2043	706	2068	±10 /±5
	70	744			775		696			756			
	80	844			875		796			856			
	90	952			985		904			964			
	100	1044			1075		996			1056			
EI 60 cu toc din lemn	60	668	2030	61/65	775	2090	627	2017	747	2077	858	2133	±10 /±5
	70	768			875		727			847			
	80	868			975		827			947			
	90	968			1075		927			1047			
EI 60 cu toc metalic*	60	668	2030	61/65	700	2055	621	2013	681	2043	731	2068	±10 /±5
	70	768			800		721			781			
	80	868			900		821			881			
	90	968			1000		921			981			
Metal EI 30	60	700	2040	53	695	2065	640	2037	673	2053	730	2080	±10 /±5
	70	800			795		740			773			
	80	900			895		840			873			
	90	1000			995		940			973			
	100	1080			1075		1020			1053			
ENDURO	60	644	2030	40	675	2055	596	2016	656	2046	686	2061	±10 /±5
	70	744			775		696			756			
	80	844			875		796			856			
	90	952			985		904			964			
	100	1044			1075		996			1056			
versiune batantă pentru tocul ENDURO	60	618	2017	40	745	2085	632	2030	722	2075	722	2075	±10 /±5
	70	718			845		732			822			
	80	818			945		832			922			
	90	918			1045		932			1022			
	100	1018			1145		1032			1122			
AQUA	60	618	2017	40	675	2055	596	2016	656	2046	686	2061	±10 /±5
	70	718			775		696			756			
	80	818			875		796			856			
	90	918			975		896			956			
	100	1018			1075		996			1056			

*In cazul tocului PROIECT, golul de zid trebuie sa fie mai mare - S0 cu 25 mm iar H0 cu 15 mm (rezulta o toleranta de +10 mm /+5 mm)

Dimensiunile ușilor

UȘI DE EXTERIOR
TABEL 4

TIPUL TOCULUI	DIM.	S _s	H _s	D _s	S _o	H _o	O _s	O _w	S _B	H _B	S _Z	H _Z	T _{s/w}
GDYNIA, WROCLAW	90	982	2049	68	1090	2120	920	2010	1060	2100	-	-	±10 / ±10
GDYNIA + 1 panou lateral "30"	90+30	982	2049	68	1435	2120	920	2010	1404	2100			
GDYNIA + 2 panouri laterale "30"	30+90+30	982	2049	68	1780	2120	920	2010	1746	2100			
GDYNIA, WROCLAW	100	1082	2049	68	1190	2120	1020	2010	1160	2100			
GDYNIA + 1 panou lateral "30"	100+30	1082	2049	68	1535	2120	1020	2010	1504	2100			
GDYNIA + 2 panouri laterale "30"	30+100+30	1082	2049	68	1880	2120	1020	2010	1846	2100	950	2081	±10 / ±5
uși ROMA Premium într-un canat	60	868	2030	56	940	2075	820	2000	920	2066			
	70	968			1040		920			1020			
	80	1068			1140		1020			1120			
uși ROMA Premium în două canaturi	130	1427*	2030	56	1500	2075	1379	2000	1479	2066	1509	2081	±10 / ±5
	140	1527*			1600		1479			1579			
	150	1627*			1700		1579			1679			
	160	1727*			1800		1679			1779			
	170	1827*			1900		1779			1879			
	180	1927*			2000		1879			1979			
	190	2027*			2100		1979			2079			
	200	2127*			2200		2079			2179			
uși ROMA Standard într-un canat	80	868	2030	45	900	2055	820	2000	880	2046	930	2071	±10 / ±5
	90	968			1000		920			1080			
	100	1068			1100		1020			1080			
uși ROMA STANDARD în două canaturi	130	1427*	2030	45	1460	2055	1379	2000	1439	2046	1489	2071	±10 / ±5
	140	1527*			1560		1479			1539			
	150	1627*			1660		1579			1639			
	160	1727*			1760		1679			1739			
	170	1827*			1860		1779			1839			
	180	1927*			1960		1879			1939			
	190	2027*			2060		1979			2039			
	200	2127*			2160		2079			2139			

*Lățimea totală a canatului (activ+pasiv). ** In cazul ușilor ROMA, dimensiunea Ow este redusă cu înălțimea pragului.

UȘI DE GARDEROBĂ
TABEL 5

	DIM.	S _s	H _s	D _s	S _o	H _o	O _s	O _w	S _B	H _B	S _Z	H _Z	T _{s/w}
OXFORD GENEVA	60	600	2005	30	675	2090	460	2030	652	2075	762	2130	+20 / +10
	70	700			775		560		752		862		
	80	800			875		660		852		962		
	90	900			975		760		952		1062		
	120	1200			1275		940		1260		1370		
	140	1400			1475		1140		1460		1570		
	160	1600			1675		1340		1660		1770		
	180	1800			1875		1540		1860		1970		

SUPRALUMINI
TABEL 6

	INALTIME/ GREUTATE	S _c /H _o	O _s /H _w	S _B /H _B	S _Z /H _Z	T _{s/w}	
SUPRALUMINI Porta System simplu	40	480	402	446	546	+20 / +20	
	50	580	502	546	646		
	60	680	602	646	746		
	70	780	702	746	846		
	80	880	802	846	946		
	90	980	902	946	1046		
	100	1080	1002	1046	1146		
	110	1180	1102	1146	1246		
	00*	- / 2022	- / 1944	- / 1988	- / 2088		
	SUPRALUMINI Porta System dublu	60+30	1020	937	981		1081
60+40		1120	1037	1081	1181		
60+50		1220	1137	1181	1281		
60+60		1320	1237	1281	1381		
70+60		1420	1337	1381	1481		
70+70		1520	1437	1481	1581		
80+70		1620	1537	1581	1681		

	INALTIME/ GREUTATE	S _c /H _o	O _s /H _w	S _B /H _B	S _Z /H _Z	T _{s/w}
80+80	1720	1637	1681	1781	+20 / +20	
90+80	1820	1737	1781	1881		
90+90	1920	1837	1881	1981		
100+90	2020	1937	1981	2081		
100+100	2120	2037	2081	2181		
110+100	2220	2137	2181	2281		
110+110	2320	2237	2281	2381		

** Dimensiunile se referă numai la înălțimea supraluminii- înălțimea Hz este egală cu înălțimea Hz a tocului Porta System.

Pentru dimensiunile duble neincuse în tabel, verificați suma dimensiunilor și comparați-o cu dimensiunea corespunzătoare din tabel (ex: pt 50+80 suma este 130, se caută dimensiunea 60+70 a caror suma este de asemenea 130.)

Dimensiunile ușilor

SISTEME DE GLISARE, CANATURI GLISANTE, CANATURI PLIABILE

TABEL 7

	DIM.	S _s	H _s	D _s	S _o	H _o	O _s	O _w	S _b	H _b	S _z	H _z	T _{sw}
Sistem METALIC pentru uși glisante în perete de zidărie	60	644	2030	40	670	2055	600	2018	2114	1310	82	58	+10 / +5
	70	744			770		700			1510			
	80	844			870		800			1710			
	90	944			970		900			1910			
Sistem METALIC pentru uși glisante în perete de gips carton	60	644	2030	40	685	2055	600	2018	2114	1310	82	58	+10 / +5
	70	744			785		700			1510			
	80	844			885		800			1710			
	90	944			985		900			1910			
Sistem de glisare Porta	60	644	2030	40	680	2060	602	2016	2119	1413	103	60	+20 / +10
	70	744			780		702			1613			
	80	844			880		802			1813			
	90	944			980		902			2013			
Sistem de glisare ALU	60	744	2030	40	680	2060	602	2016	2114	1448	62	-	+20 / +10
	70	844			780		702			1648			
	80	944			880		802			1848			
	90	1044			980		902			2048			
	130	2 x 744			1420		1345			2877			
	150	2 x 844			1620		1545			3277			
170	2 x 944	1820	1745	3677									

	DIM.	S _s	H _s	D _s	S _o	H _o	O _s	O _w	H _z	S _z	M _G	B _G	T _{sw}
System ALFA	60	644	2000	40	680	2060	460	2016	2088	746	-	-	+20 / +10
	70	744			780		560			846			
	80	844			880		660			946			
	90	944			980		760			1046			
System BETA	60	588	1990	40	680	2070	450	2016	2088	746	-	-	+20 / +10
	70	688			780		550			846			
	80	788			880		650			946			
	90	888			980		750			1046			

	DIM.	S _s	H _s	D _s	S _o	H _o	O _s	O _w	H _b	S _b	S _z	H _z	T _{sw}
System OMEGA	2 x 60	644	1956	30	1370	2060	640	1954	2038	1329	1429	2088	+20 / +10
	2 x 70	744			1570		740			1529	1629		
	2 x 80	844			1770		840			1729	1829		
	2 x 90	944			1970		940			1929	2029		
	2 x 100	1044			2170		1040			2129	2229		

	DIM.	S _s	H _s	D _s	S _o ⁺	H _o ⁺	O _s	O _w	S _b	H _b	S _z	H _z	T _{sw}	S _c	H _c
Sistem de glisare KOMPAKT – simplu	60	644	2030	40	670	2075	609	2018	664	2040	753	2090	+10 / +5	1355	2128
	70	744			770		709		764		853			1555	
	80	844			870		809		864		953			1755	
	90	944			970		909		964		1053			1955	
Sistem de glisare KOMPAKT – dublu	2 x 60	644	2030	40	1290	2075	1234	2018	1278	2040	1378	2090	+10 / +5	2613	2128
	2 x 70	744			1490		1434		1478		1578			3013	
	2 x 80	844			1690		1634		1678		1778			3413	
	2 x 90	944			1890		1834		1878		1978			3813	
	2 x 100	1044			2090		2034		2078		2178			4213	

* În cazul sistemului de glisare KOMPAKT, dimensiunile S₀ și H₀ sunt cele pentru golul de zid pregătit pentru montajul tocului tunel.

Standard Ungar (HUN)

UȘI DE INTERIOR*

TABEL 7.1

TIPUL TOCULUI	DIM.	S _s	H _s	D _s	S _o	H _o	O _s	O _w	S _b	H _b	S _z	H _z	T _{sw}
Porta SYSTEM Ajustabil*	70	715	2075	40	750	2100	673	2061	717	2083	817	2133	±20 / ±10
	80	865			900		823		867		967		
	90	965			1000		923		967		1067		

* Canaturi: MINIMAX, cu aplicații, Porta DECOR, laminate CPL, frezate

REMARCĂ:

- Tocurile sunt destinate pentru montaj pe podeava finisată. În cazul tocurilor metalice, acestea se pot comanda în varianta prelungită cu 30 mm pentru cimentare în șapă. Dimensiunile H_s și H_z se majorează cu 30 mm (nivelul "–30").
- Pentru a obține dimensiunea S_s a ușilor duble:
- a) pentru uși cu falt: dimensiunea S_o din Tabelul 1 trebuie adăugată latimii celei de a doua uși sau a panoului lateral (dimensiunea S_s cu falt) – se refera la tocul Porta System și uși cu falt – după care se scad 10 mm.
- b) pentru uși fără falt: dimensiunea S_s din Tabelul 1 (usa într-un canat, fără falt) trebuie adăugată la lățimea celei de a doua uși (fara falt) sau panoului lateral (dimensiunea S_s cu falt), după care se adăuga 16 mm.
- Toleranța la dimensiuni este în acord cu standardele PN: până la 1 m: ±1 mm, peste 1 m: ±2 mm.
- Posibilitatea de a comanda în cazul furnizului natural panouri laterale cu dimensiunea standard 40, unde S_s=444 și H=2030.
- Dimensiunea din tabel pentru canaturi de interior se refera la ușile cu falt precum și fara falt.
- Pentru Porta SYSTEM cu supralumină integrată, H_s=H_z standard + 302 mm.
- Pentru tocul Proiect, dimensiunea S_o a golului de zid trebuie marita cu 25 mm iar H_o trebuie marita cu 15 mm. (toleranta rezultata este de ± 10 mm / ± 5 mm)

UȘI DE INTERIOR ȘI TOCURI DIN MDF

TABEL 7.2

TIPUL TOCULUI	DIM.	S _s	H _s	D _s	S _o	H _o	O _s	O _w	S _b	H _b	S _z	H _z	T _{s/w}
Minimax 60 mm Minimax 100 mm Rondo 100 mm MDF cu furnir natural	60	648/610	1985	40	715/680	2030	606/568	1971	694/657	2015	804/767	2070	+20 / +10
	70	748/735			815/805		706/693		794/782		904/892		
	80	848/860			915/930		806/818		894/907		1004/1017		
	90	948/985			1015/1055		906/943		994/1032		1104/1142		
	100	1048/-		1115/-	1006/-	1094/-	1094/-	1204/-					
cu toc reglabil Porta SYSTEM ELEGANCE	60	622/584	1972	40	684/640	2015	604/566	1971	650/606	1994	791/747	2064	+20 / +10
	70	722/709			784/765		704/691		750/731		891/872		
	80	822/834			884/890		804/816		850/856		991/997		
	90	922/959			984/1015		904/941		950/981		1091/1122		
	100	1022/-		1084/-	1004/-	1050/-	1050/-	1191/-					
cu toc reglabil Porta SYSTEM	60	648/610	1985	40	685/650	2015	606/568	1971	650/613	1993	750/713	2043	+20 / +10
	70	748/735			785/775		706/693		750/738		850/838		
	80	848/860			885/900		806/818		850/863		950/963		
	90	948/985			985/1025		906/943		950/988		1050/1088		
	100	1048/-		1085/-	1006/-	1050/-	1050/-	1150/-					
cu toc PRESTIGE* (reglabil)	60	648/610	1985	40	715/680	2030	606/568	1971	694/657	2015	822/785	2079	+20 / +10
	70	748/735			815/805		706/693		794/782		922/910		
	80	848/860			915/930		806/818		894/907		1022/1035		
	90	948/985			1015/1055		906/943		994/1032		1122/1160		
	100	1048/-		1115/-	1006/-	1094/-	1094/-	1222/-					
toc METALIC 50 mm	60	648/610	1985	40	654/615	1995	600/561	1968	633/594	1985	690/651	2013	+20 / +10
	70	748/735			754/740		700/686		733/719		790/776		
	80	848/860			854/865		800/811		833/844		890/901		
	90	948/985			954/990		900/936		933/969		990/1026		
	100	1048/-		1054/-	1000/-	1033/-	1033/-	1090/-					
toc METALIC 100 mm	60	648/610	1985	40	680/640	2010	600/561	1968	660/621	1998	690/651	2013	±10 / ±5
	70	748/735			780/765		700/686		760/746		790/776		
	80	848/860			880/890		800/811		860/871		890/901		
	90	948/985			980/1015		900/936		960/996		990/1026		
	100	1048/-		1080/-	1000/-	1060/-	1060/-	1090/-					
cu toc REGLABIL	60	648/610	1985	40	704/665	2020	600/561	1968	684/645	2010	720/681	2028	±10 / ±5
	70	748/735			804/790		700/686		784/770		820/806		
	80	848/860			904/915		800/811		884/895		920/931		
	90	948/985			1004/1040		900/936		984/1020		1020/1056		
	100	1048/-		1104/-	1000/-	1084/-	1084/-	1120/-					

UȘI DE INTERIOR PENTRU INTRARE ÎN APARTAMENT

TABEL 7.3

	DIM.	S _s	H _s	D _s	S _o	H _o	O _s	O _w	S _b	H _b	S _z	H _z	T _{s/w}
AGAT, OPAL, QUARTZ, GRANIT	80	848/860	1985	40/44	880/890	2010	800/811	1968	860/871	1998	910/921	2023	±10 / ±5
	90	948/985		44/48	980/1015		900/936		960/996		1010/1046		
	100	1048/-		45/47	1080/-		1000/-		1060/-		1110/-		

SISTEME DE GLISARE, CANATURI GLISANTE, CANATURI PLIABILE

TABEL 7.4

	DIM.	S _s	H _s	D _s	S _o	H _o	O _s	O _w	H _z	M _s	M _G	B _G	T _{s/w}
Sistem de glisare Porta	60	644	1985	40	680	2015	606/568	1971	2074	1363	98	60	+20 / +10
	70	744			780		706/693			1563			
	80	844			880		806/818			1763			
	90	944			980		906/943			1963			
	100	1044		1080	1006/-	2143							
System ALFA	60	648/610	1952	40	685/650	2015	465/425	1971	2043	750/713	-	-	+20 / +10
	70	748/735			785/775		565/550			850/838			
	80	848/860			885/900		665/675			950/963			
	90	948/985			985/1025		765/800			1050/1088			
	100	1048/-		1085/-	865/-	1150/-							
System BETA	60	592/554	1945	40	685/650	2015	455/415	1971	2043	750/713	-	-	+20 / +10
	70	692/680			785/775		555/540			850/838			
	80	792/806			885/900		655/665			950/963			
	90	892/930			985/1025		755/790			1050/1088			
System OMEGA	2 x 60	648/610	1911	30	1370/1275	2015	644/606	1909	2043	1429/1337	-	-	+20 / +10
	2 x 70	748/735			1570/1525		744/731			1629/1587			
	2 x 80	848/860			1770/1775		844/856			1829/1837			
	2 x 90	948/985			1970/2025		944/981			2029/2087			
	2 x 100	1048/-		2170/-	1044/-	2229/-							
Sistem de glisare KOMPAKT - simplu	60	644	1985	40	670	2030	609	1973	2045	1355	2083	-	+10 / +5
	70	744			770		709			1555			
	80	844			870		809			1755			
	90	944			970		909			1955			
	100	1044		1070	1009	2155							
Sistem de glisare KOMPAKT - dublu	2 x 50	644	1985	40	1288	2030	1234	1973	2045	2613	2083	-	+10 / +5
	2 x 70	744			1488		1434			3013			
	2 x 80	844			1688		1634			3413			
	2 x 90	944			1888		1834			3813			
	2 x 100	1044		2088	2034	4213							

NOTĂ: *două (DIN) sau trei (standard ceh) balamale cu știft incluse în prețul canaturilor de interior; **golul de zid pentru caseta pregătită pentru montajul tocului.

Grupurile Autorizate de Montaj

Grupurile autorizate de montaj sunt firme instruite de către specialiștii Porta KMI România și care au obținut certificate de atestare a calificării în montajul produselor Porta. Prin solicitarea serviciilor grupurilor autorizate de montaj, termenul de garanție al produsului se prelungește cu 12 luni.

Alba Iulia

S.C. FLORIDA CONSTRUCT S.R.L. 0258.823.334; 0788.823.333

Arad

S.C. EDIL HOME S.R.L. 0723.919.468
S.C. EXCLUSIVE AMBIENT S.R.L. 0740.863.888

Bacău

S.C. ART MIM S.R.L. 0728.959.812
S.C. BRATIN SERVICE S.R.L. 0762.957.639
S.C. CRIS DECOR S.R.L. 0728.098.924; 0745.226.579
S.C. DANSIM S.R.L. 0744.299.498
S.C. DURAS S.R.L. 0234.511.700
S.C. NOVA DESIGN S.R.L. 0745.969.013

Baia Mare

S.C. MOZIGRES S.R.L. 0362.409.021; 0721.877.370

Botoșani

S.C. COZMOPOL S.R.L. 0231.583.903; 0744.527.319

Brașov

S.C. PORTA BRAND B&M S.R.L. 0752.116.317
S.C. CASA NOASTRĂ S.R.L. 0268.472.288

Brăila

S.C. AER CLIMA S.R.L. 0721.246.477; 0239.629.394
S.C. MEDIA INTERNATIONAL S.R.L. 0744.966.356; 0239.629.206

București

S.C. PORTA BRAND B&M S.R.L. 0752.116.317
S.C. PORTA DESIGN MOB S.R.L. 021.6824.482; 0730.999.691
S.C. REI PRODIMEX S.R.L. 0214.108.788; 0726.388.615
S.C. DOLLY STYLE TRUST S.R.L. 0726.657.649; 0726.657.649
S.C. DJ MAISTER EXIM S.R.L. 0723.333.202;
S.C. FAREST S.R.L. 0213.504.173; 0728.853.043
S.C. MADRA CONSTRUCT MAX S.R.L. 0744.649.260; 0213.270.322
S.C. TEKA DECOR 0745.304.203
CALIN COSTICA FILON II 0731.495.493
URZICENI S.C. CASA NOASTRĂ S.R.L. 0243.236.645; 0243.255.645

Buzău

S.C. PICODO PRODEXIM S.R.L. 0238.711.155

Caransebeș

S.C. HRISTOGAMMA SERV. S.R.L. 0255.512.765

Câmpulung Muscel

S.C. MĂDĂLINA S.R.L. 0248.510.112

Constanța

S.C. LUXOR TRADING S.R.L. 0723.313.248

Cluj

S.C. AL MA CHIM S.R.L. 0744.779.949
S.C. EMIMOND S.R.L. 0753.064.434
S.C. EVOTERM S.R.L. 0744515226
S.C. INDY GO S.R.L. 0264.265.065
S.C. PREMIUM HOME S.R.L. 0264.434.555; 0726.147.603
S.C. TOTAL TRANSILVANIA GRUP S.R.L. 0728.043.271
S.C. WOODCOTE ROMÂNIA S.R.L. 0213.615.264

Craiova

S.C. PORTA BRAND B&M S.R.L. 0752.116.317
S.C. CASA NOASTRĂ S.R.L. 0251.560.442; 0351.809.630
S.C. CASA NOASTRĂ S.R.L. 0251.459.115

Deva

S.C. DOR PLURICOMPRES S.R.L. 0254.264.297; 0745.777.844

Dolj-Pielești

S.C. CASA NOASTRĂ S.R.L. 0251.429.532

Galați

S.C. AURACHIS IMPEX S.R.L. 0236.474.707; 0744.527.215
S.C. AX PERPETUUM S.R.L. 0236.435.770; 0746.147.205
S.C. ROM DECOR S.R.L. 0236.470.407

Iași

S.C. INTERNAȚIONAL S.R.L. 0332.809.601; 0722.250.673

Marghita

S.C. MIKONI DEKO S.R.L. 0259.364.776; 0259.362.080

Onești

S.C. KLAR CONSTRUCT S.R.L. 0723.050.731

Oradea

S.C. PROGES S.R.L. 0259.406.290
S.C. KONRAD SYSTEM S.R.L. 0724.322.997; 0259.427.968
S.C. EUROBAC ROMÂNIA S.R.L. 0743.137.197; 0743.137.191
S.C. CARPENTOM S.R.L. 0724.322.997

Piatra Neamț

S.C. IMPACT DISTRIBUTION S.R.L. 0233.221.000
S.C. KMK INTERIM S.R.L. 0233.234.261

Pitești

S.C. CASA NOASTRĂ S.R.L. 0248.220.530; 0248.224.001

Reșița

S.C. QUASAR INDUSTRIES S.R.L. 0255.221.965
S.C. CASA NOASTRĂ S.R.L. 0255.225.007; 0255.225.003

Rm Vâlcea

S.C. CASA NOASTRĂ S.R.L. 0250.737.858; 0250.733.293

Satu Mare

S.C. CLASS CONFORT S.R.L. 0744.708.096; 0261.761.270

Sălaj (Bobota)

S.C. PROFILGLASS S.R.L. 0260.610.815; 0744.594.617

Sibiu

S.C. AVI&F S.R.L. 0727.200.101; 0269.222.204

Sighetu Marmației

S.C. ALUTERM S.R.L. 0262.316.208

Suceava

S.C. REVINE IMPEX S.R.L. 0230.532.183

Târgoviște

S.C. CASA NOASTRĂ S.R.L. 0245.213.232

Târgu Mureș

S.C. BTM DISTRIBUTION S.R.L. 0728.606.061

Timișoara

S.C. PORTA BRAND B&M S.R.L. 0752.116.317
S.C. CASA NOASTRĂ S.R.L. 0256.472.890; 0256.247.224
S.C. DECOGIPS S.R.L. 0372.742.883
S.C. EDIL HOME S.R.L. 0723.919.468
S.C. EUROBAC ROMANIA S.R.L. 0256.215.127; 0748.115.304
S.C. SILVER HOUSE S.R.L. 0722.591.090
S.C. PRED SMY S.R.L. 0768.100.606; 0356.455.864
S.C. FILER IMPEX S.R.L. 0722.596.030

Turda

S.C. SILVAMET H PROD S.R.L. 0748.230.705; 0788.262.926

Vâlcea

S.C. CASA NOASTRĂ S.R.L. 0250.737.858

Zalău

S.C. MULTICOM S.R.L. 0260.615.508

Paleta de culori

Vopsea ecologica ★★☆☆☆☆



Alb
(RAL9016)

Folie Super Matt ★★☆☆☆☆



Alb

**CULOARE
NOUĂ
2011**

Folie Portadecor ★★☆☆☆☆



Gri Euroinvest



Fag Bavaria



Vișin



Nuc



Wenge



Stejar Deschis



Nuc
Verona 1

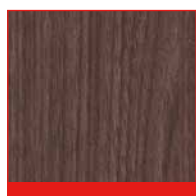

Nuc
Verona 2

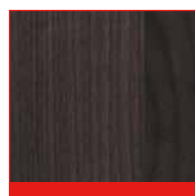

Nuc
Verona 3



Alb

**CULORI
NOI
2011**

Folie Portacortex



Kora 1

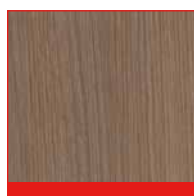

Kora 2

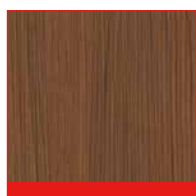

Kora 3

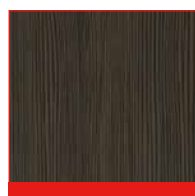

Kora 4

**CULORI
NOI
2011**

Folie Portadur ★★☆☆☆☆



Nuc 2



Nuc 3

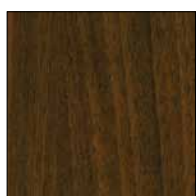

Nuc 4



Nuc 5



Nuc 6

Finisaj PVC ★★☆☆☆☆

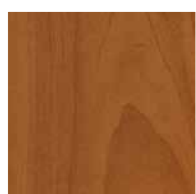

Măr

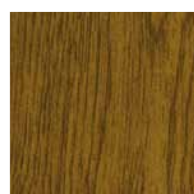

Stejar Auriu



Nuc

Paleta de culori

Laminat CPL HQ ★★★★★☆



Laminat HPL ★★★★★★



Paleta de culori

Furnir natural standard (modele plane si cu rame ornamentale) ★★★★★☆☆



Furnir natural satin ★★★★★☆☆



Furnir natural select ★★★★★☆☆



Paleta de culori

Vopsea pe bază de apă (de exterior) ★★★★★☆☆



Stejar 1



Stejar 2



Stejar 3



Stejar 4

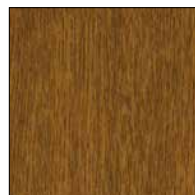

Stejar 5 (Auriu)



Stejar 6 (Alb)



Pin 1



Pin 2



Pin 3



Pin 4



Pin 5 (Auriu)

Vopsea acrilică (de exterior) ★★★★★☆☆

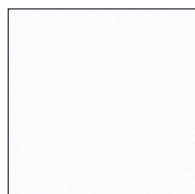

Alb
(RAL9016)

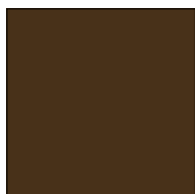

Maro
(RAL 8028)

Vopsea pe bază de poliester ★★★★★★★

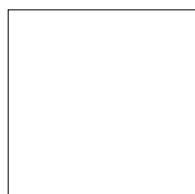

Alb
(RAL 9016)

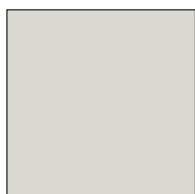

Gri
(RAL 7047)

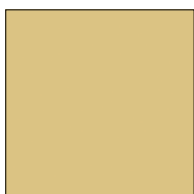

Crem
(RAL 1001)

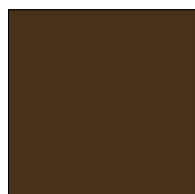

Maro
(RAL 8028)



Albastru
(RAL 5005)



Verde
(RAL 6019)

Placă din oțel laminată PVC ★★★★★☆☆



Stejar Auriu



Nuc



Mahon

Oțel ★★★★★★★



Oțel
Inoxidabil

Porta KMI România și Porta KMI Polonia își rezervă dreptul de a opera modificări privind parametri tehnici, echipamentele și specificațiile produselor fără înștiințare prealabilă. Prezentele informații sunt valabile la apariția acestui material.

Remarcă: Nuantele finisajelor prezentate pot diferi de original datorită tehnicii de imprimare.

Lucrări atipice

Porta Doors nu înseamnă doar o vastă gamă de produse standard, ci și uși ce răspund celor mai variate și atipice cerințe individuale ale clienților. Finisajul, designul și dimensiunile ajustate individual celor mai neobișnuite cereri în combinație cu un număr considerabil de soluții tehnice, cu parametrii funcționali dintre cei mai înalți cum sunt antiefracția, izolația fonică, rezistența la foc, etanșeitatea la fum care se regăsesc în certificate și rapoarte de încercare efectuate de renumite institute de agrementare ce autorizează folosirea ușilor în cadrul investițiilor de înaltă clasă, sunt doar câteva dintre calitățile ce recomandă produsele noastre. Ușile Porta sunt destinate uzului în clădiri rezidențiale, birouri, școli, piețe, restaurante, hoteluri, stațiuni, dormitoare comune, spitale, centre de sănătate, laboratoare, sanatorii, aeroporturi și alte spații publice*.

Calitatea materialelor folosite și execuția de înaltă clasă sunt elementele ce caracterizează PORTA. Departamentul de comenzi contract (non-standard) este desemnat pentru a pregăti oferte în conformitate cu specificațiile dumneavoastră.



clădiri rezidențiale



spații publice



rezistență la foc



etanșeitate la fum



construcții atipice



cabinet



izolație fonică

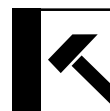

anti-efracție



hoteluri, stațiuni



piscine

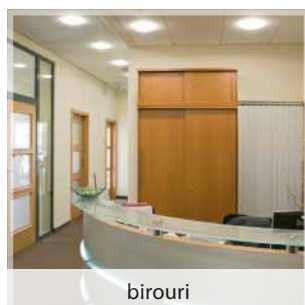

birouri



aeroporturi

Pentru oferte non-standard,
adresați-vă departamentului
de comenzi contract:
tel.: (+40) 257 227 423,
e-mail: kontrakt_ro@porta.com.pl

Lista de referințe



Biroul prezidențial, Varșovia



Clădirea rezidențială Sea Towers, Gdynia



Clădire birouri, Katowice



Cartier rezidențial Sopocki Parkur 2, Sopot



Centrul olimpic, Varșovia



Birourile Silver Forum, Wrocław



Birourile Babka, Varșovia



Universitatea din Zielona Gora



*Pentru un proiect
de succes!*

www.porta.com.ro



PortaCad 3D

pentru arhitecti • for architects

www.portacad.eu



Programul pune la dispoziție materialele necesare pentru design:

- ❖ baze de date DWG 2D, DWG 3D
- ❖ fișiere 3DS
- ❖ textură finisaje la scală 1:1
- ❖ colecția actuală de canaturi de uși
- ❖ colecția actuală de tocuri de uși
- ❖ clasificare aplicații
- ❖ exemple de design
- ❖ instrucțiuni multimedia de asamblare

Manageri regionali de vânzări Porta Doors:

❖ EST: 0040.731.930.882, porta_est@porta.com.pl ❖ VEST: 0040.731.930.884, porta_vest@porta.com.pl



S.C. PORTA KMI România S.R.L.

Zona Industrială Arad Nord – Vest, Strada III, Nr. 11, 310491 Arad

tel: + 40 / 257 227 400, + 40 / 257 227 454, fax: + 40 / 257 227 401

www.porta.com.ro, e-mail: info_doors@porta.com.pl



P Fabricile PORTA
■ Rețeaua de distribuitori PORTA



MANAGERI REGIONALI DE VÂNZĂRI

ROMÂNIA VEST: tel: 0040 731 930 884
porta_vest@porta.com.pl

ROMÂNIA EST: tel: 0040 731 930 882
porta_est@porta.com.pl